हरिभूमि
छत्तीसगढ़, मध्यप्रदेश, हरियाणा व दिल्ली से एक साथ प्रकाशित
समाचार ही नहीं, विचार भी
haribhoomi.com
बिलासपुर, गुरुवार, 15 अक्टूबर 2026

THIS IS A PUBLIC ANNOUNCEMENT FOR INFORMATION PURPOSES ONLY AND IS NOT A PROSPECTUS ANNOUNCEMENT AND DOES NOT CONSTITUTE AN INVITATION OR OFFER TO ACQUIRE, PURCHASE OR SUBSCRIBE TO SECURITIES. NOT FOR RELEASE, PUBLICATION OR DISTRIBUTION DIRECTLY OR INDIRECTLY OUTSIDE INDIA.
INITIAL PUBLIC OFFER OF EQUITY SHARES OF JIO PLATFORMS LIMITED ON THE MAIN BOARD OF THE BSE LIMITED ("BSE") AND THE NATIONAL STOCK EXCHANGE OF INDIA LIMITED ("NSE" AND TOGETHER WITH BSE, THE "STOCK EXCHANGES") IN COMPLIANCE WITH CHAPTER II OF THE SECURITIES AND EXCHANGE BOARD OF INDIA (ISSUE OF CAPITAL AND DISCLOSURE REQUIREMENTS) REGULATIONS, 2018, AS AMENDED ("SEBI ICDR REGULATIONS").

JIO PLATFORMS LIMITED

(Please scan this QR code to view the Red Herring Prospectus, and the Abridged Prospectus)

(TO BE LISTED ON THE MAIN BOARD OF BSE AND NSE)

Jio Platforms Limited was incorporated on November 15, 2019, at Ahmedabad, Gujarat, as a public company limited by shares under the Companies Act, 2013, pursuant to a certificate of incorporation issued by the Registrar of Companies, Central Registration Centre. For further details, see "History and Certain Corporate Matters" on page 249 of the red herring prospectus dated October 14, 2026 (**"RHP"**).

Corporate Identity Number: U72900GJ2019PLC110816
Registered Office: Office-101, Saffron, Nr. Centre Point, Panchwati 5 Rasta, Ambawadi, Ahmedabad 380 006, Gujarat, India
Corporate Office: TC-22, 5th Floor, A Wing, Reliance Corporate Park, Thane Belapur Road, Ghansoli, Navi Mumbai 400 701, Maharashtra, India
Contact Person(s): Ms. Savithri Parekh, Company Secretary and Mr. Venkataraman Ramachandran, Compliance Officer
E-mail: jpl.investorrelations@jio.com; **Tel:** +91 22 7967 0000; **Website:** www.jio.com

OUR PROMOTER: RELIANCE INDUSTRIES LIMITED

INITIAL PUBLIC OFFER OF UP TO 270,000,000 EQUITY SHARES OF FACE VALUE OF ₹10 EACH ("EQUITY SHARES") OF JIO PLATFORMS LIMITED ("THE COMPANY" OR "ISSUER") FOR CASH AT A PRICE OF ₹ [●] PER EQUITY SHARE (INCLUDING A SECURITIES PREMIUM OF ₹ [●] PER EQUITY SHARE) ("ISSUE PRICE") AGGREGATING UP TO ₹ [●] MILLION (THE "ISSUE"). THE ISSUE INCLUDES A RESERVATION OF UP TO [●] EQUITY SHARES OF FACE VALUE OF ₹ 10 EACH FOR CASH AT A PRICE OF ₹ [●] EACH, AGGREGATING UP TO ₹ 5,000 MILLION (CONSTITUTING UP TO [●]% OF THE ISSUE), FOR SUBSCRIPTION BY ELIGIBLE EMPLOYEES ("EMPLOYEE RESERVATION PORTION") AND A RESERVATION OF UP TO [●] EQUITY SHARES OF FACE VALUE OF ₹ 10 EACH FOR CASH AT A PRICE OF ₹ [●] EACH, AGGREGATING UP TO ₹ 25,000 MILLION (CONSTITUTING UP TO [●]% OF THE ISSUE), FOR SUBSCRIPTION BY ELIGIBLE RIL SHAREHOLDERS ("RIL SHAREHOLDERS RESERVATION PORTION"). THE ISSUE LESS THE EMPLOYEE RESERVATION PORTION AND THE RIL SHAREHOLDERS RESERVATION PORTION IS HEREINAFTER REFERRED TO AS THE "NET ISSUE". THE ISSUE AND THE NET ISSUE SHALL CONSTITUTE [●]% AND [●]% OF THE POST-ISSUE PAID-UP EQUITY SHARE CAPITAL OF THE COMPANY, RESPECTIVELY. THE COMPANY, IN CONSULTATION WITH THE BRLMs, IS OFFERING A DISCOUNT OF ₹ 54 PER EQUITY SHARE OF FACE VALUE OF ₹ 10 EACH TO ELIGIBLE EMPLOYEES BIDDING IN THE EMPLOYEE RESERVATION PORTION ("EMPLOYEE DISCOUNT")

PRICE BAND: ₹ 1,065 TO ₹ 1,119 PER EQUITY SHARE OF FACE VALUE OF ₹ 10 EACH.

THE FLOOR PRICE IS 106.50 TIMES THE FACE VALUE OF THE EQUITY SHARES AND THE CAP PRICE IS 111.90 TIMES THE FACE VALUE OF THE EQUITY SHARES.

BIDS CAN BE MADE FOR A MINIMUM OF 12 EQUITY SHARES OF FACE VALUE OF ₹ 10 EACH AND IN MULTIPLES OF 12 EQUITY SHARES OF FACE VALUE OF ₹ 10 EACH THEREAFTER

THE PRICE TO EARNING RATIO ("P/E") BASED ON DILUTED EARNINGS PER SHARE ("EPS") FOR FISCAL 2026 FOR THE COMPANY AT THE LOWER END OF THE PRICE BAND IS 31.71 TIMES, AND AT THE UPPER END OF THE PRICE BAND IS 33.31 TIMES, AS COMPARED TO THE AVERAGE INDUSTRY PEER GROUP P/E RATIO OF 22.35 TIMES FOR FISCAL 2026.

A DISCOUNT OF ₹ 54 PER EQUITY SHARE IS BEING OFFERED TO ELIGIBLE EMPLOYEES BIDDING IN THE EMPLOYEE RESERVATION PORTION

BID/ISSUE PERIOD	**ANCHOR INVESTOR BIDDING DATE: MONDAY, OCTOBER 19, 2026**
	BID/ISSUE OPENS ON: WEDNESDAY, OCTOBER 21, 2026
	BID/ISSUE CLOSES ON(1): FRIDAY, OCTOBER 23, 2026

(1) UPI mandate end time and date shall be at 7:00 p.m. IST on the Bid/ Issue Closing Date.

Jio Platforms Limited, is a technology platform, built on proprietary digital technology and pan-India digital connectivity as its foundational layer, driving digital transformation in India. Our Material Subsidiary, Reliance Jio Infocomm Limited, served 533.3 million customers in India as of June 30, 2026.

THE ISSUE IS BEING MADE THROUGH THE BOOK BUILDING PROCESS IN ACCORDANCE WITH REGULATION 6(1) OF THE SEBI ICDR REGULATIONS.

THE EQUITY SHARES OF OUR COMPANY WILL BE LISTED ON THE MAIN BOARD OF THE STOCK EXCHANGES. NSE IS THE DESIGNATED STOCK EXCHANGE.

QIB PORTION: NOT MORE THAN 50% OF THE NET ISSUE | NON-INSTITUTIONAL PORTION: NOT LESS THAN 15% OF THE NET ISSUE | RETAIL PORTION: NOT LESS THAN 35% OF THE NET ISSUE

EMPLOYEE RESERVATION PORTION: UP TO [●] EQUITY SHARES OF FACE VALUE OF ₹ 10 EACH AT A PRICE OF ₹ [●] PER EQUITY SHARE AGGREGATING UP TO ₹ 5,000 MILLION
RIL SHAREHOLDERS RESERVATION PORTION: UP TO [●] EQUITY SHARES OF FACE VALUE OF ₹ 10 EACH AT A PRICE OF ₹ [●] PER EQUITY SHARE AGGREGATING UP TO ₹ 25,000 MILLION

The details of the Fresh Issue and the post Issue market capitalization of the Company, each at the Floor Price and the Cap Price, are given below:

ISSUE SIZE AND MARKET CAPITALIZATION

Particulars	At Floor Price of ₹ 1,065 per Equity Share		At Cap Price of ₹ 1,119 per Equity Share	
	Up to no. of Equity Shares of face value of ₹ 10 each	Up to Amount (In ₹ Million)	Up to no. of Equity Shares of face value of ₹ 10 each	Up to Amount (In ₹ Million)
Fresh Issue	270,000,000	287,282.94^	270,000,000	301,876.48^
Post Issue Market Capitalisation	**9,209,030,830**	**9,807,617.83**	**9,209,030,830**	**10,304,905.50**

^ Considers the impact of Employee Discount of ₹ 54 per Equity Share

IN MAKING AN INVESTMENT DECISION, POTENTIAL INVESTORS MUST RELY ONLY ON THE INFORMATION INCLUDED IN THE RED HERRING PROSPECTUS AND THE TERMS OF THE ISSUE, INCLUDING THE RISKS INVOLVED AND NOT RELY ON ANY OTHER EXTERNAL SOURCES OF INFORMATION ABOUT THE ISSUE AVAILABLE IN ANY MANNER. IN RELATION TO PRICE BAND, POTENTIAL INVESTORS SHOULD ONLY REFER TO THIS PRICE BAND ADVERTISEMENT AND SHOULD NOT RELY ON ANY MEDIA ARTICLES / REPORTS IN RELATION TO THE COMPANY AS THESE ARE NOT ENDORSED, PUBLISHED OR CONFIRMED EITHER BY THE COMPANY OR THE BOOK RUNNING LEAD MANAGERS TO THE ISSUE ("BRLMs").

In accordance with the recommendations of the Committee of Independent Directors of our Company, pursuant to their resolution dated October 14, 2026, the above Price Band is justified based on quantitative factors /KPIs disclosed in the 'Basis for Issue Price' section on page 126 of the RHP vis-à-vis the weighted average cost of acquisition ("WACA") of primary issuances / secondary transactions as disclosed in 'Basis for Issue Price' section on page 126 of the RHP and provided below in the advertisement and other relevant factors.

RISK TO INVESTORS

For details refer to the section titled "Risk Factors" section on page 30 of the RHP.

1. **Risk relating to telecommunication license and spectrum:** The unified licence for providing telecom services held by Reliance Jio Infocomm Limited ("RJIL") across circles in India is due for renewal in October 2033. Further, the spectrum held by RJIL is valid for a period of 20 years with the majority of the spectrum expiring between 2041 and 2042. Any inability to maintain or renew such licences or to successfully bid for any spectrum required for our operations, could have a material adverse impact on our business, financial condition and results of operations.

Continued on next page...

...continued from previous page.

2. **Dependence on Reliance Industries Limited, Reliance Retail Limited and other Reliance Group entities:** The Company and its subsidiaries have entered into various non-exclusive agreements with the Promoter, Reliance Retail Limited, a subsidiary of the Promoter and other Reliance Group entities for certain key aspects of the business. Disruption of these arrangements could significantly impact our business, financial condition and results of operations. The following table provides an overview of our significant transactions with the Promoter, Reliance Retail Limited and Sanmina-SCI India Private Limited, for the periods/Fiscals indicated.

Particulars	Parent[1]/ fellow subsidiary / joint venture of the Parent	Three months ended June 30,		Fiscal		
		2026	2025	2026	2025	2024
		(in ₹ million, unless otherwise indicated)				
Purchase of Property, Plant and Equipment and Other Intangible Assets	Parent[1] (A)	19,440	14,237	39,040	37,099	62,246
	As a percentage of Cash Capex (B = A/U)	46.46%	11.82%	11.42%	8.38%	11.63%
	Reliance Retail Limited (C)	750	2,352	5,867	14,720	9,458
	As a percentage of Cash Capex (D = C/ U)	1.79%	1.95%	1.72%	3.33%	1.77%
	Sanmina-SCI India Private Limited (E)	414	192	5,339	5,190	1,107
	As a percentage of Cash Capex (F = E/ U)	0.99%	0.16%	1.56%	1.17%	0.21%
Revenue from Operations	Parent[1] (G)	9,322	7,972	36,442	35,997	35,449
	As a percentage of Revenue from Operations (H = G/ V)	2.38%	2.28%	2.48%	2.81%	3.24%
	Reliance Retail Limited (I)	3,001	4,279	16,374	10,416	7,244
	As a percentage of Revenue from Operations (J = I/ V)	0.77%	1.22%	1.11%	0.81%	0.66%
Revenue Received in Advance[2]	Reliance Retail Limited	292,480	271,663	1,129,351	1,023,958	890,587
Professional Fees	Parent[1] (K)	5,797	7,520	26,254	29,614	23,364
	As a percentage of Total Expenses (L = K/ W)	1.95%	2.88%	2.40%	3.14%	2.87%
	Reliance Retail Limited (M)	1,082	3,232	7,671	6,730	4,601
	As a percentage of Total Expenses (N = M/ W)	0.36%	1.24%	0.70%	0.71%	0.57%
Network Operating Expenses	Parent[1] (O)	3,131	4,312	18,761	15,807	15,388
	As a percentage of Total Expenses (P = O/ W)	1.05%	1.65%	1.71%	1.68%	1.89%
Selling and Distribution Expenses	Parent[1] (Q)	-	-	-	6,299	9,449
	As a percentage of Total Expenses (R = Q/ W)	-	-	-	0.67%	1.16%
	Reliance Retail Limited (S)	10,527	11,858	43,551	35,158	30,008
	As a percentage of Total Expenses (T = S/ W)	3.54%	4.54%	3.98%	3.73%	3.69%
Cash Capex[3] (U)		41,838	120,481	341,843	442,680	535,096
Revenue from Operations (V)		391,729	350,323	1,468,853	1,282,184	1,095,581
Total Expenses (W)		297,708	261,350	1,094,060	942,057	813,674

Notes:

[1] *Parent, in this table, means the Promoter.*

[2] *Recharge vouchers sold to Reliance Retail Limited are accounted as 'Advance against services' which is disclosed as a related party transaction under the head 'Revenue received in advance'. When Reliance Retail Limited or its distributor/ sub-distributor further sells the vouchers to our customers by way of recharge to the digital connectivity services, RJIL recognises such transfer as 'Deferred revenue' and thereafter, based on the type of tariff plan, it is accounted as operating revenues in the profit & loss account. In light of the above, revenue received in advance has not been presented as a percentage of revenue from operations.*

[3] *Cash Capex refers to the cash outflow towards expenditure for property, plant and equipment, spectrum and other intangible assets less proceeds from disposal of property, plant and equipment and other intangible assets.*

3. **Dependency on Reliance Retail Limited for distribution of prepaid connectivity services:** RJIL has a master distribution agreement and a master collection agreement with RRL. RRL is the sole distributor of our pre-paid connectivity services. Our revenue from pre-paid connectivity services constituted 76.37%, 77.88%, 77.08%, 78.57% and 79.35% of our consolidated Revenue from Operations for the three months period ended June 30, 2026, June 30, 2025 and Fiscals 2026, 2025 and 2024, respectively. Any disruption in this relationship or distribution channel could adversely impact our business, financial condition and results of operations. The following table provides the details of the Revenue Received in Advance attributed to the above arrangement with RRL:

Particulars	Three months ended / As of June 30		Fiscal / As of March 31		
	2026	2025	2026	2025	2024
	(in ₹ millions)				
Revenue Received in Advance	292,480	271,663	1,129,351	1,023,958	890,587

4. **Dependency on RJIL that contributes significantly to our Revenue from Operations, EBITDA and PAT and KPIs relating to digital connectivity services:** RJIL contributed significantly to our Revenue from Operations, EBITDA and PAT in periods / Fiscals as indicated below:

Fiscals / period	RJIL's revenue from operations (in ₹ million)	% of our consolidated Revenue from Operations	RJIL's EBITDA (in ₹ million)	% of our consolidated EBITDA	RJIL's profit after tax (in ₹ million)	% of our consolidated PAT
Three months ended June 30, 2026	342,121	87.34%	195,904	93.89%	71,669	92.31%
Three months ended June 30, 2025	308,821	88.15%	173,013	95.40%	67,110	94.39%
Fiscal 2026	1,288,714	87.74%	723,544	94.88%	281,732	93.76%
Fiscal 2025	1,141,413	89.02%	612,334	95.42%	247,948	94.97%
Fiscal 2024	1,001,194	91.38%	528,784	96.21%	204,656	95.53%

Note: The financial information of RJIL provided above is on a standalone basis.

Any material adverse impact on the business, financial conditions or results of operations of RJIL would have a corresponding material adverse impact on our consolidated business, financial condition and results of operations. Further, while we operate as a technology platform, our key operational indicators ("KPIs") are primarily pertaining to our digital connectivity services provided by RJIL and do not reflect the technology platform specific metrics. Our competitors may perform more favourably on certain operational or financial KPIs, which could affect our competitive position. For details of comparison of the KPIs of our Company with listed peers, see *"Basis for Issue Price - Comparison of KPIs with Listed Industry Peers"* on page 135 of the RHP.

5. **Network, Infrastructure and Service Disruption Risk:** The uninterrupted performance, reliability and availability of our network, passive infrastructure, technology, products and services are critical to our operations and our ability to consistently deliver our digital services. Any disruption to our network, passive infrastructure and technology could impair our ability to ensure consistent performance and deliver uninterrupted customer experience, which could have a material adverse impact on our business, financial condition and results of operations, and could lead to increased churn in our customer base.
6. **Risk related to Technology change:** The connectivity industry is subject to rapid and continuous technological change, and our connectivity infrastructure faces the risk of technological obsolescence. If we are unable to respond to changes in technologies, including for instance, more competitive satellite-based broadband services and the evolving demands of our customers, we may face technological obsolescence, which would have a material adverse impact on our business, financial condition and results of operations.
7. **Risk relating to negative publicity of 'Jio' Brand:** The "Jio" trademark is owned by the Promoter, and we do not control the use of this trademark by other companies in the Reliance Group. Negative publicity arising from actions outside its control, inability to protect intellectual property or infringement claims could have a material adverse impact on our reputation, business, financial condition and results of operations.
8. **Dependency on a limited group of passive infrastructure service providers:** We rely on a limited set of passive infrastructure service providers for our operations. For instance, of the 360,537 Network Towers used by us for our operations, 174,451 Network Towers are owned by Summit Digitel Infrastructure Limited, as of June 30, 2026. Additionally, as of June 30, 2026, we rely on Jio Digital Fibre Private Limited, for substantially all our optic fibre network requirements (approximately 98%), aside from the last mile fibre network which is owned by RJIL. Any disruption in the availability of these passive infrastructure assets could have an adverse impact on our business, financial condition and results of operations.
9. **Cybersecurity, Data Privacy and Information Security Risk:** Our systems, platforms, network infrastructure, and the services provided by our Promoter and third-party technology partners are exposed to cybersecurity threats, security breaches, operational disruptions, and other technology-related risks. Any such incident or disruption could impair our operations, compromise data security, increase costs, expose us to regulatory and legal liabilities, and adversely affect our business, results of operations, financial condition, and reputation.
10. **Artificial Intelligence ("AI") and Machine Learning ("ML") Technologies Related Risk:** We rely on AI and ML technologies across our operations, including for network automation through our proprietary JioBrain platform, customer engagement and service delivery. The deployment of AI and ML technologies across our operations may not yield the desired results. Further, reliance on AI/ML technologies may expose us to inherent risks pertaining to algorithmic bias and model errors leading to inaccurate or biased outputs, which may cause reputational harm and adversely impact our business, financial condition and results of operations.
11. Our Price/Earning (P/E) ratio based on diluted EPS for Financial Year 2026 at the upper end of the price band is 33.31 as compared to the average industry peer group P/E ratio of 22.35, as of October 13, 2026.
12. Weighted Average Return on Average Net Worth for Financial Year ended 2026, 2025 and 2024 is 9.04%. Return on Average Net Worth for the three months ended June 30, 2026, and June 30, 2025 is 2.30% and 2.31% respectively (unannualized).
13. Weighted average cost of acquisition of all Equity Shares transacted in one year, 18 months and three years preceding the date of the RHP:

Period	Weighted average cost of Acquisition (in ₹)	Cap Price is 'X' times the weighted average cost of acquisition#	Range of acquisition price per Equity Shares: lowest price - highest price (in ₹)
Last one year / 18 months/ 3 years	N.A.	N.A.	N.A.

#As certified by D T S & Associates LLP, Chartered Accountants (FRN 142412W/W100595), by way of their certificate dated October 14, 2026, (UDIN 26136433YFEPPE7981).

Note: No Equity Shares were transacted in the last one year, 18 months and three years preceding the date of the Red Herring Prospectus.

14. The 19 BRLMs associated with the Issue have handled 160 public issues in the past three years, out of which 46 issues have closed below the issue price on the listing date

Book Running Lead Managers	Total public issues	Issues closed below issue price listing date
Kotak Mahindra Capital Company Limited*	-	-
Morgan Stanley India Company Private Limited*	-	-
BofA Securities India Limited*	-	-
Axis Capital Limited*	2	-
BNP Paribas*	-	-
Citigroup Global Markets India Private Limited*	-	-
CLSA India Private Limited*	-	-
DAM Capital Advisors Limited*	8	2
Goldman Sachs (India) Securities Private Limited*	-	-
HDFC Bank Limited*	-	-
HSBC Securities and Capital Markets (India) Private Limited*	-	-
ICICI Securities Limited*	5	2
IIFL Capital Services Limited *(formerly known as IIFL Securities Limited)* *	5	1
Jefferies India Private Limited*	-	-
JM Financial Limited*	3	-
J.P. Morgan India Private Limited*	-	-
SBI Capital Markets Limited*	6	4
UBS Securities India Private Limited*	-	-
360 ONE WAM Limited*	-	-
Common issues handled by the BRLMs	131	37
TOTAL	**160**	**46**

** Issues handled where there were no common BRLMs*

Continued on next page...

...continued from previous page.

ADDITIONAL INFORMATION FOR INVESTORS

1. The Company has not undertaken pre-IPO placement from the DRHP till date.
2. The Promoter or the Promoter Group have not undertaken any transaction of equity shares aggregating up to 1% or more of the paid-up equity share capital of the Company from the DRHP till date.
3. The aggregate pre-Issue and post-Issue equity shareholding of the Promoter, Promoter Group and the top 10 Shareholders is set out below:

S. No.	Name of the shareholder	Pre-Issue: No. of Equity Shares of face value ₹10 each	Pre-Issue Shareholding (in %)*	Post-Issue as at allotment at lower end ₹1,065: No. of Equity Shares^	Post-Issue Shareholding (in %)^*	Post-Issue as at allotment at upper end ₹1,119: Number of Equity Shares^	Post-Issue Shareholding (in %)^*
Promoter							
1	Reliance Industries Limited	5,937,841,645	66.35%	5,937,841,645	64.41%	5,937,841,645	64.41%
	Additional top 10 Shareholders						
1	Jaadhu Holdings, LLC (an affiliate of Meta Platforms, Inc. (formerly known as Facebook, Inc.))	892,275,913	9.97%	892,275,913	9.68%	892,275,913	9.68%
2	Google International LLC	690,854,775	7.72%	690,854,775	7.49%	690,854,775	7.49%
3	The Public Investment Fund (a sovereign wealth fund of the Kingdom of Saudi Arabia)	206,931,899	2.31%	206,931,899	2.24%	206,931,899	2.24%
4	Omicron Asia Holdings II Pte. Ltd. (an affiliate of funds, vehicles and/or entities managed and/or advised by Kohlberg Kravis Roberts & Co. L.P., an indirect subsidiary of KKR & Co. Inc.)	206,931,899	2.31%	206,931,899	2.24%	206,931,899	2.24%
5	VEPF VII AIV I Ltd. (an affiliate of funds, vehicles and/or entities managed and/or advised by Vista Equity Partners Management, LLC)	206,931,899	2.31%	206,931,899	2.24%	206,931,899	2.24%
6	SLP Redwood Holdings Pte. Ltd. (an affiliate of Silver Lake)	168,489,206	1.88%	168,489,206	1.83%	168,489,206	1.83%
7	MIC Redwood 1 RSC Limited (an indirectly wholly owned subsidiary of Mubadala Investment Company PJSC)	165,545,519	1.85%	165,545,519	1.80%	165,545,519	1.80%
8	General Atlantic Singapore JP Pte. Ltd.	120,120,900	1.34%	120,120,900	1.30%	120,120,900	1.30%
9	Platinum Jasmine A 2018 Trust (acting through its trustee, Platinum Owl C 2018 RSC Limited, a wholly owned subsidiary of Abu Dhabi Investment Authority)	103,465,950	1.16%	103,465,950	1.12%	103,465,950	1.12%
10	India Markets Pte. Ltd. (an entity managed/advised by TPG Capital (S) Pte. Ltd.)	82,772,760	0.92%	82,772,760	0.90%	82,772,760	0.90%
11	Other public shareholders	167,148,465	1.87%	437,148,465	4.74%	437,148,465	4.74%
	TOTAL	**8,949,310,830**	**100.00%**	**9,219,310,830**	**100.00%**	**9,219,310,830**	**100.00%**

Note: The Promoter Group do not hold any Equity Shares in the Company

^Assuming full subscription in the Issue. The post-Issue shareholding details as at Allotment will be based on the actual subscription and will be updated in the Prospectus, subject to finalization of the Basis of Allotment. Also, this table assumes there is no transfer of Equity Shares by these shareholders between the date of the advertisement and Allotment (if any such transfers occur prior to the date of Prospectus, it will be updated in the shareholding pattern in the Prospectus).

** Assuming exercise of all vested options*

BASIS FOR ISSUE PRICE

(You may scan the QR code for accessing the website of Kotak Mahindra Capital Company)

*(The **"Basis for Issue Price"** section on page no. 126 of the RHP has been updated with the above price band in this advertisement. Please refer to the website of the BRLMs: https://investmentbank.kotak.com, https://www.morganstanley.com/india, https://business.bofa.com/bofasindia, www.axiscapital.co.in, www.bnpparibas.co.in, www.citigroup.com/global/about-us/global-presence/india/regulatory-disclosures-investment-banking, www.india.clsa.com, www.damcapital.in, www.goldmansachs.com, www.hdfc.bank.in, www.business.hsbc.co.in, www.icicisecurities.com, www.iiflcapital.com, www.jefferies.com, www.jmfl.com, www.jpmipl.com, www.sbicaps.com, www.ubs.com/indiaoffers and www.360.one for the "Basis for Issue Price" section updated with the above price band)*

The Issue Price will be determined by the Company in consultation with the BRLMs, on the basis of assessment of market demand for the Equity Shares offered through the Book Building Process and on the basis of quantitative and qualitative factors as described below. The face value of the Equity Shares is ₹ 10 each and the Issue Price is 106.50 times the face value of the Equity Shares at the lower end of the Price Band and 111.90 times the face value of the Equity Shares at the higher end of the Price Band. Investors should refer to *"Risk Factors"*, *"Our Business"*, *"Restated Consolidated Financial Information"* and *"Management's Discussion and Analysis of Financial Condition and Results of Operations"* on pages 30, 196, 320 and 436, of the RHP respectively, to have an informed view before making an investment decision.

Qualitative Factors

Some of the qualitative factors and our strengths which form the basis of computing the Issue Price are on page 126 of the RHP

Quantitative Factors

Some of the quantitative factors which may form the basis for computing the Issue Price are as follows:

A. Basic and Diluted Earnings Per Equity Share ("EPS"):

Year/Period ended	Basic EPS (in ₹)	Diluted EPS (in ₹)	Weight
March 31, 2026	33.63	33.59	3
March 31, 2025	29.21	29.17	2
March 31, 2024	23.96	23.93	1
Weighted Average	**30.55**	**30.51**	
Three months ended June 30, 2026*	8.69	8.68	-
Three months ended June 30, 2025*	7.96	7.95	-

**Not annualised*

Notes:

(1) Basic earnings per share is calculated by dividing the Profit for the year / period as per Restated Consolidated Statement of Profit and Loss attributable to equity shareholders by the weighted average number of Equity Shares.

(2) Diluted earnings per share is calculated by dividing the Profit for the year / period as per Restated Consolidated Statement of Profit and Loss attributable to equity shareholders by the weighted average number of Equity Shares outstanding plus the weighted average number of potential equity shares on account of employee stock option plan.

B. Price/Earning ("P/E") ratio in relation to the Price Band of ₹ 1,065 to ₹ 1,119 per Equity Share:

Particulars	P/E at the Floor Price (no. of times)	P/E at the Cap Price (no. of times)
Based on basic EPS for Fiscal 2026	31.67	33.27
Based on diluted EPS for Fiscal 2026	31.71	33.31

C. Industry Peer P/E ratio

Particulars	P/E ratio^
Highest	40.71
Lowest[1&2]	3.99
Average	22.35

^ P/E ratio of peer companies has been considered above for determining the highest, lowest and average Industry P/E. The P/E ratio of the peer companies has been computed based on the closing market price of the equity shares of respective peer companies on NSE as on October 13, 2026, divided by diluted EPS for fiscal ended March 31, 2026.

Note 1: Refers to the P/E ratio of Vodafone Idea Limited. The profit after tax of Vodafone Idea Limited for the year ended March 31, 2026, of ₹ 345,520 million includes exceptional items aggregating to ₹ 586,070 million. The profit after tax and the exceptional items for the year ended March 31, 2026, were ₹ 34,552 crore and ₹ 58,607 crore respectively (these have been multiplied by 10 to reflect the same in ₹ million)

Note 2: If we exclude such exceptional item then the P/E ratio for Vodafone Idea Limited would not be comparable and the average P/E ratio for the industry would be the same as the Highest P/E ratio.

D. Return on Average Net Worth ("RoNW"):

Financial Year/Period Ended	RoNW (%)	Weight
March 31, 2026	9.42	3
March 31, 2025	8.97	2
March 31, 2024	8.02	1
Weighted Average	**9.04**	
Three months ended June 30, 2026*	2.30	-
Three months ended June 30, 2025*	2.31	-

**Not annualised*

Notes:

(1) Return on Average Net Worth is calculated as Net Profit for the year / period attributable to the owners of the Company based on the Restated Consolidated Financial Information divided by the average Net Worth for the year / period.

(2) Net Worth refers to the aggregate value of the paid-up share capital and all reserves created out of the profits and securities premium account and debit or credit balance of profit and loss account, after deducting the aggregate value of the accumulated losses, deferred expenditure and miscellaneous expenditure not written off, as per the audited balance sheet, but does not include reserves created out of revaluation of assets, write-back of depreciation and amalgamation. Net Worth has been calculated as the aggregate of equity share capital and other equity excluding other comprehensive income.

(3) Average Net Worth is computed as average of Net Worth as at the beginning and end of the year/period.

(4) For further details, see "Management's Discussion and Analysis of Financial Condition and Results of Operations – Non-GAAP Measures – Return on Average Net Worth and Net Asset Value Per Equity Share" on page 451 of the RHP.

E. Net Asset Value ("NAV") per Equity Share:

NAV per Equity Share	(in ₹)
As on March 31, 2026	373.66
As on June 30, 2026	382.34
After the Issue	
- At the Floor Price	402.33
- At the Cap Price	403.91
Issue Price*	[●]

** To be determined on conclusion of the Book Building Process*

Notes:

(1) Net Worth has been calculated as the aggregate of equity share capital and other equity excluding other comprehensive income.Net Worth refers to the aggregate value of the paid-up share capital and all reserves created out of the profits and securities premium account and debit or credit balance of profit and loss account, after deducting the aggregate value of the accumulated losses, deferred expenditure and miscellaneous expenditure not written off, as per the audited balance sheet, but does not include reserves created out of revaluation of assets, write-back of depreciation and amalgamation.

(2) Net Asset Value per Equity Share is calculated by dividing Net Worth as of the end of year/period by the number of Equity Shares outstanding at the end of the year/period.

(3) For further details, see "Management's Discussion and Analysis of Financial Condition and Results of Operations – Non-GAAP Measures – Return on Average Net Worth and Net Asset Value Per Equity Share" on page 451 of the RHP.

F. Comparison with accounting ratios:

We are a technology platform company offering digital connectivity and digital services to our customers. Digital connectivity is the key enabler for providing our digital services solutions. We have considered only scaled digital connectivity providers listed in India namely Bharti Airtel Limited and Vodafone Idea Limited as the peer set and have not considered other listed digital connectivity service providers for the purpose of comparing financials and operating data. Following is the comparison of our key accounting ratios with such listed companies:

Particulars	Face value (₹)	Revenue from operations for Fiscal 2026 (in ₹ million)	EPS (Basic) (₹)	EPS (Diluted) (₹)	P/E	Return on Average Net Worth (%) (₹)	NAV per Equity Share (₹)
The Company*	10	1,468,853	33.63	33.59	[●]#	9.42%^	373.66^
Peer Companies							
Bharti Airtel Limited	5	2,109,728[1]	45.96[3]	44.37[3]	40.71 [4]	20.32%[5]	244.60[6]
Vodafone Idea Limited	10	448,730[2]	3.21[3]	3.21[3]	3.99 [4]	NM$	(3.30)[7]

Source: All the financial information for listed peer companies mentioned above is on a consolidated basis and is sourced from the annual report or audited financial statements or audited financial results or quarterly IR pack or quarterly reports of the respective company for the financial year ended March 31, 2026, submitted to the Stock Exchanges.

** Financial information of the Company has been derived from the Restated Consolidated Financial Information.*

 # To be included in the Prospectus based on the Issue Price.

$ Since the Average net-worth of Vodafone Idea Limited is negative, return on average net-worth is not meaningful (NM).

^For further details, see "Management's Discussion and Analysis of Financial Condition and Results of Operations – Non-GAAP Measures – Return on Average Net Worth and Net Asset Value Per Equity Share" on page 451 of the RHP.

Notes for peer Companies

[1] Revenue from operations for Bharti Airtel Limited is on consolidated basis (including the Africa Business) as reported in the consolidated audited results for the year ended March 31, 2026. Revenue from operations for India (excluding passive infrastructure) for Fiscal 2026 was ₹ 1,403,734 million as reported in the quarterly IR pack for the quarter and the year ended March 31, 2026.

[2] The revenue from operations of Vodafone Idea Limited for the year ended March 31, 2026, as per the audited consolidated financial results was ₹ 44,873 crore which has been multiplied by 10 to reflect the same in ₹ million.

[3] Basic and diluted EPS refers to the basic and diluted EPS sourced from the audited consolidated financial results of the peer companies respectively for the Fiscal ended March 31, 2026.

[4] P/E ratio of peer companies has been computed based on the closing market price of the equity shares of respective peer companies on NSE as on October 13, 2026, divided by diluted EPS for fiscal ended March 31, 2026.

[5] Return on average net worth (%) for Bharti Airtel Limited is computed as net income (after exceptional items) attributable to the owners for the year ended March 31, 2026, divided by average of consolidated total equity attributable to the owners as on March 31, 2026, and March 31, 2025.

[6] Net asset value per equity share for Bharti Airtel Limited is the book value per equity share as disclosed in the quarterly IR pack for the quarter and year ended March 31, 2026.

[7] Net asset value per equity share for Vodafone Idea Limited has been computed as total equity as of March 31, 2026, as per the audited consolidated financial results divided by the number of equity shares outstanding as of March 31, 2026.

Continued on next page...

...continued from previous page.

G. Weighted average cost of acquisition ("WACA"), floor price and cap price

(a) Price per share of the Company (as adjusted for corporate actions, including split, bonus issuances) based on primary issuances of Equity Shares or convertible securities (excluding issuance of Equity Shares pursuant to a bonus issue or employee stock option scheme, if any) during the 18 months preceding the date of the Red Herring Prospectus, where such issuance is equal to or more than 5% of the fully diluted paid-up share capital of the Company (calculated based on the pre-Issue capital before such transaction(s) and excluding employee stock options granted but not vested) in a single transaction or multiple transactions combined together over a span of rolling 30 days ("Primary Issuances")

Not applicable

(b) Price per share of the Company (as adjusted for corporate actions, including bonus issuances) based on secondary sale or acquisition of equity shares or convertible securities (excluding gifts) involving the Promoter, members of the Promoter Group, and/ or any Shareholders with rights to nominate directors during the 18 months preceding the date of filing of the Red Herring Prospectus, where the acquisition or sale is equal to or more than 5% of the fully diluted paid-up share capital of the Company (calculated based on the pre-Issue capital before such transaction(s) and excluding employee stock options granted but not vested), in a single transaction or multiple transactions combined together over a span of rolling 30 days ("Secondary Transactions")

Not applicable

(c) Since there are no such transactions to report under (a) and (b), therefore the following are the details of the price per share of the Company basis the last five primary or secondary transactions (secondary transactions where the Promoter, Promoter Group, and/ or Shareholders with the rights to nominate directors on the Board, are a party to the transaction), not older than three years prior to the date of filing of the Red Herring Prospectus irrespective of the size of transactions:

Not applicable

(d) Weighted average cost of acquisition, floor price and cap price

Past transactions	Weighted average cost of acquisition per Equity Share (₹)	Floor Price ₹ 1,065 (in times)	Cap Price ₹ 1,119 (in times)
Weighted average cost of acquisition of Primary Issuances	Not Applicable	Not Applicable	Not Applicable
Weighted average cost of acquisition of Secondary Transactions	Not Applicable	Not Applicable	Not Applicable
Since there were no Primary Issuance or Secondary Transactions of equity shares of the Company as mentioned above, the information of price per share of the Company based on the last five secondary transactions where the Promoter, Promoter Group, and/ or Shareholders with the rights to nominate directors on the Board, are a party to the transaction, during the last three years preceding to the date of filing of the Red Herring Prospectus irrespective of the size of the transaction:			
- Based on primary issuances	Not Applicable	Not Applicable	Not Applicable
- Based on secondary transactions	Not Applicable	Not Applicable	Not Applicable

H. Justification for Basis for Issue Price

Detailed explanation for Issue Price / Cap Price along with our Company's KPIs and financial ratios for the Fiscals and periods presented in the Restated Consolidated Financial Information and in view of the external factors which may have influenced the pricing of the Issue, if any:

- **Technology company with inherent engineering and full-stack proprietary capabilities:** We are the only digital connectivity provider globally with an end-to-end 5G SA technology stack deployed at nationwide scale - including a 4G+5G combination core, 5G devices and OSS and BSS operating systems, helping India become only the fifth country globally to possess such indigenous 5G capability, as per the Analysys Mason Report. We are the only Indian company to be among the top 20 companies globally in the WIPO PCT rankings in 2025
- **Transforming digital connectivity and digital services in India:** We were the first to roll out 4G VoLTE connectivity at scale in India and the first company to achieve 100 million 4G customers in less than 180 days from commercial launch of our services, as per the Analysys Mason Report. We are the first operator in India to launch a standalone 5G network, as per the Analysys Mason Report and have also enabled large scale, rapid 5G adoption in India. As of June 30, 2026, RJIL had 533.3 million customers, including 284.9 million 5G customers. As of June 30, 2026, 28.6 million customers subscribe to our JioFiber or JioAirFiber services, making us the largest fixed broadband service provider in India, as per the Analysys Mason Report
- **We have a culture of innovation which drives our execution engine excellence:** We have introduced several innovations such as JioGridX, which records 82 parameters at a given location across speed, coverage and user traffic and enables automated and real-time improvement actions for seamless work orders, created a Digital twin which helps in planning network rollouts and remotely guide field engineers for first time right installations and Jio Brain AI enabling autonomous decision making and real-time network optimisation.
- **The nation scale, digital gateway to India:** Consumers use the MyJio App to discover and access a large library of digital services. MyJio App had 227.6 million and 215.9 million average Monthly Active Users in the three months ended June 30, 2026, and Fiscal 2026 respectively. - As of June 30, 2026, over 1,000 digital TV channels and 15 OTT services are being offered with our JioFiber and JioAirFiber packages. -We also use physical touchpoints, such as 1,059 Jio Centres and 6,322 Jio Points as of June 30, 2026, supported by the feet-on-street network which includes a mix of employees and contractors to distribute our digital services.
- **Future ready network infrastructure:** As of June 30, 2026, we have access to a pan-India network of 360,537 Network Towers, majority of which are fiberized. We hold 26,800.8 MHz spectrum, with average remaining life of approximately15.8 years as of June 30, 2026. We have access to over 1.0 million route kilometres (or 30.0+ million fiber pair kilometres of which more than 60% is intracity) of fibre network as per the Analysys Mason Report. We are the only operator in India to have spectrum in low-band, mid-band and millimetre wave (700 MHz, 3300 MHz and 26GHz) spectrum for 5G, as per the Analysys Mason Report
- **Proven track record of scale, growth and profitability with a strong balance sheet:** In the three months ended June 30, 2026 and Fiscal 2026, we generated total revenue from operations of ₹ 391,729 million and ₹ 1,468,853 million, EBITDA of ₹ 208,645 million and ₹ 762,554 million, and EBITDA margin of 53.26% and 51.91% respectively. We have achieved this scale in just 10 years since the launch of digital connectivity services by RJIL in 2016. We have a strong balance sheet which is reflected in cur improving leverage position – our Net Leverage reduced from 0.88x in Fiscal 2024 to 0.36x in Fiscal 2026

ASBA* Simple, Safe, Smart way of Application!!!

* Applications Supported by Blocked Amount ("ASBA") is a better way of applying to offers by simply blocking the fund in the bank account.

Mandatory in public issues.
No cheque will be accepted.

UPI UNIFIED PAYMENTS INTERFACE

UPI - Now available in ASBA for Retail Individual Investors and Non Institutional Investor applying in public issues where the application amount is up to ₹ 500,000, applying through Registered Brokers, Syndicate, CDPs & RTAs. UPI Bidders also have the option to submit the application directly to the ASBA Bank (SCSBs) or to use the facility of linked online trading, demat and bank account. Investors are required to ensure that the bank account used for bidding is linked to their PAN. Bidders must ensure that their PAN is linked with Aadhaar and are in compliance with CBDT notification dated February 13, 2020 issued by the Central Board of Direct Taxes and the subsequent press releases, including press release dated June 25, 2021 read with press release dated September 17, 2021, and CBDT circular no. 7 of 2022 dated March 30, 2022, read with press release dated March 28, 2023, and any subsequent press release in this regard.

*ASBA has to be availed by all the investors except Anchor Investors. UPI may be availed by (i) Retail Individual Investors in the Retail Portion; (ii) Eligible Employees in the Employee Reservation Portion (iii) Eligible Shareholders in the RIL Shareholders Reservation Portion; (iv) Non-Institutional Investors with an application size of up to ₹ 0.50 million in the Non-Institutional Portion. For more details on the ASBA and UPI process, please refer to the details given in the Bid Cum Application Form and Abridged Prospectus and also please refer to the section **"Issue Procedure"** on page 534 of the RHP. The process is also available on the website of Association of Investment Bankers of India (**"AIBI"**) and Stock Exchanges and in the General Information Document. ASBA bid-cum-application forms can be downloaded from the websites of the Stock Exchanges and can be obtained from the list of banks that is displayed on the website of the Securities and Exchange Board of India (**"SEBI"**) at www.sebi.gov.in/sebiweb/other/OtherAction.do?doRecognisedFpi=yes&intmId=35 and https://www.sebi.gov.in/sebiweb/other/OtherAction.do?doRecognisedFpi= yes&intmId=43, respectively as updated from time to time. For the list of UPI apps and banks live on IPO, please refer to the link: www.sebi.gov.in. UPI Bidders Bidding using the UPI mechanism may apply through the SCSBs and mobile applications whose names appear on the website of SEBI, as updated from time to time. ICICI Bank Limited, Kotak Mahindra Bank Limited, Axis Bank Limited and State Bank of India have been appointed as Sponsor Banks for the Issue, in accordance with the requirements of the SEBI Circular dated November 1, 2018 as amended. For Issue related queries, please contact the BRLMs on their respective email IDs as mentioned below. For UPI related queries, investors can contact NPCI at the toll free number: 18001201740 and mail Id: ipo.upi@npci.org.in.*

AN INDICATIVE TIMETABLE IN RESPECT OF THE ISSUE IS SET OUT BELOW:

Submission of Bids (other than Bids from Anchor Investors)

Particulars	Time
Bid/ Issue Period (except the Bid/ Issue Closing Date)	
Submission and revision in Bids	Only between 9:00 a.m. and 7:00 p.m. (Indian Standard Time ("IST"))
Bid/ Issue Closing Date*^	
Submission of electronic applications (Online ASBA through 3-in-1 accounts) – For RIIs, other than QIBs and Non-Institutional Investors, Eligible Employees Bidding in Employee Reservation Portion and Eligible RIL Shareholders Bidding in RIL Shareholders Reservation Portion	Only between 9:00 a.m. and up to 7:00 p.m. IST
Submission of electronic applications (Bank ASBA through online channels like internet banking, mobile banking and Syndicate UPI ASBA applications where Bid Amount is up to ₹ 500,000)	Only between 9:00 a.m. and up to 7:00 p.m. IST
Submission of electronic applications (Syndicate Non-Retail, Non-Individual applications for bids beyond ₹ 5,00,000)	Only between 9:00 a.m. and up to 7:00 p.m. IST
Submission of physical applications (Bank ASBA)	Only between 9:00 a.m. and up to 1:00 p.m. IST
Submission of physical applications (Syndicate Non-Retail, Non-Individual applications of QIBs and Non-Institutional Investors where Bid Amount is more than ₹ 500,000)	Only between 9:00 a.m. and up to 1:00 p.m. IST
Modification/ Revision/ cancellation of Bids	
Upward revision of Bids by QIBs and Non-Institutional Investors categories#	Only between 9:00 a.m. and up to 7:00 p.m. IST on Bid/ Issue Closing Date
Upward or downward revision of Bids or cancellation of Bids by RIIs, Eligible Employees Bidding in the Employee Reservation Portion and Eligible RIL Shareholders Bidding in RIL Shareholders Reservation Portion	Only between 9:00 a.m. and up to 7:00 p.m. IST on Bid/ Issue Closing Date

** UPI mandate end time and date shall be at 7:00 p.m. IST on the Bid/ Issue Closing Date.*

 # QIBs and Non-Institutional Investors can neither revise their bids downwards nor cancel/ withdraw their Bids.

BID/ISSUE PERIOD

Event	Indicative Date
Anchor Investor Bidding	Monday, October 19, 2026
Bid/Issue Opens on	Wednesday, October 21, 2026
Bid/Issue Closes on	Friday, October 23, 2026
Finalization of Basis of Allotment with the Designated Stock Exchange	On or about Monday, October 26, 2026
Initiation of refunds (if any, for Anchor Investors) / unblocking of funds from ASBA Account*	On or about Tuesday, October 27, 2026
Credit of Equity Shares to dematerialized accounts of Allottees	On or about Tuesday, October 27, 2026
Commencement of trading of the Equity Shares on the Stock Exchanges	On or about Wednesday, October 28, 2026

**In case of (i) any delay in unblocking of amounts in the ASBA Accounts (including amounts blocked through the UPI Mechanism) for cancelled / withdrawn / deleted ASBA Forms, the Bidder shall be compensated at a uniform rate of ₹ 100 per day or 15% per annum of the Bid Amount, whichever is higher from the date on which the request for cancellation/ withdrawal/ deletion is placed in the Stock Exchanges bidding platform until the date on which the amounts are unblocked; (ii) any blocking of multiple amounts for the same ASBA Form (for amounts blocked through the UPI Mechanism), the Bidder shall be compensated at a uniform rate ₹ 100 per day or 15% per annum of the total cumulative blocked amount except the original application amount, whichever is higher from the date on which such multiple amounts were blocked till the date of actual unblock; (iii) any blocking of amounts more than the Bid Amount, the Bidder shall be compensated at a uniform rate of ₹ 100 per day or 15% per annum of the difference in amount, whichever is higher from the date on which such excess amounts were blocked till the date of actual unblock; (iv) any delay in unblocking of non-allotted/ partially allotted Bids, exceeding two Working Days from the Bid/ Issue Closing Date, the Bidder shall be compensated at a uniform rate of ₹ 100 per day or 15% per annum of the Bid Amount, whichever is higher for the entire duration of delay exceeding two Working Days from the Bid/ Issue Closing Date by the SCSB responsible for causing such delay in unblocking. The BRLMs shall, in their sole discretion, identify and fix the liability on such intermediary or entity responsible for such delay in unblocking. The post Issue BRLMs shall be liable for compensating the Bidder at a uniform rate of ₹100 per day or 15% per annum of the Bid Amount, whichever is higher from the date of receipt of the investor grievance until the date on which the blocked amounts are unblocked. The Bidder shall be compensated in the manner specified in the ICDR Master Circular, and the SEBI RTA Master Circular, which for the avoidance of doubt, shall be deemed to be incorporated in the deemed agreement of the Company with the SCSBs, to the extent applicable.*

THE EQUITY SHARES OF OUR COMPANY WILL BE LISTED ON THE MAIN BOARD PLATFORMS OF BSE AND NSE

In case of any revision in the Price Band, the Bid/ Issue Period will be extended by at least three additional Working Days after such revision in the Price Band, subject to the Bid/ Issue Period not exceeding 10 Working Days. In cases of force majeure, banking strike or similar unforeseen circumstances, our Company in consultation with the BRLMs, may, for reasons to be recorded in writing, extend the Bid/ Issue Period for a minimum of one Working Day, subject to the Bid/ Issue Period not exceeding 10 Working Days in compliance with the SEBI ICDR Regulations. Any revision in the Price Band and the revised Bid/ Issue Period, if applicable, shall be widely disseminated by notification to the Stock Exchanges, by issuing a public notice, and also by indicating the change on the respective websites of the BRLMs and at the terminals of the Syndicate Members and by intimation to the Self-Certified Syndicate Banks ("**SCSBs**"), other Designated Intermediaries and the Sponsor Bank(s), as applicable. However, in case of revision in the Price Band, the Bid Lot shall remain the same.

The Issue is being made through the Book Building Process, in terms of Rule 19(2)(b) of the SCRR read with Regulation 31 of the SEBI ICDR Regulations and in compliance with Regulation 6(1) of the SEBI ICDR Regulations, wherein not more than 50% of the Net Issue shall be allocated on a proportionate basis to Qualified Institutional Buyers ("**QIBs**") ("**QIB Portion**"), provided that our Company, in consultation with the Book Running Lead Managers may allocate up to 60% of the QIB Portion to Anchor Investors on a discretionary basis in accordance with the SEBI ICDR Regulations ("**Anchor Investor Portion**"), and 40% of such Anchor Investor Portion shall be reserved as under: (i) 33.33% for domestic Mutual Funds, and (ii) 6.67% for Life Insurance Companies and Pension Funds, subject to valid Bids being received from domestic Mutual Funds, Life Insurance Companies and Pension Funds at or above the Anchor Investor Allocation Price. In the event of under-subscription, or non-allocation in the Anchor Investor Portion, the balance Equity Shares shall be added to the QIB Portion ("**Net QIB Portion**"). Further, 5% of the Net QIB Portion shall be available for allocation on a proportionate basis only to Mutual Funds, subject to valid Bids being received at or above the Issue Price, and the remainder of the Net QIB Portion shall be available for allocation on a proportionate basis to all QIBs, including Mutual Funds subject to valid Bids being received at or above the Issue Price. However, if the aggregate demand from Mutual Funds is less than 5% of the Net QIB Portion, the balance Equity Shares available for allocation in the Mutual Fund Portion will be added to the remaining Net QIB Portion for proportionate allocation to all QIBs. Further, not less than 15% of the Net Issue shall be available for allocation to Non- Institutional Bidders and not less than 35% of the Net Issue shall be available for allocation to Retail Individual Bidders ("**RIBs**") in accordance with the SEBI ICDR Regulations, subject to valid Bids being received at or above the Issue Price. One-third of the Non-Institutional Portion shall be available for allocation to Non-Institutional Bidders with a Bid size of more than ₹ 200,000 and up to ₹ 1,000,000 and two-thirds of the Non-Institutional Portion shall be available for allocation to Non-Institutional Bidders with a Bid size of more than ₹ 1.0 million provided that under-subscription in either of these two sub-categories of the Non-Institutional Portion may be allocated to Non-Institutional Bidders in the other sub-category of Non-Institutional Portion in accordance with the SEBI ICDR Regulations, subject to valid Bids being received at or above the Issue Price. Further, Equity Shares will be allocated on a proportionate basis to Eligible Employees Bidding in the Employee Reservation Portion, and Eligible Shareholders Bidding in the RIL Shareholders Reservation Portion subject to valid Bids received from them at or above the Issue Price. All potential Bidders (except Anchor Investors) are mandatorily required to participate in the Issue through the Application Supported by Blocked Amount ("**ASBA**") process by providing details of their respective ASBA accounts and UPI ID in case of UPI Bidders, as applicable, pursuant to which their corresponding Bid Amount will be blocked by the Self Certified Syndicate Banks ("**SCSBs**") or by the Sponsor Bank(s) under the UPI Mechanism, as the case may be, to the extent of the respective Bid Amounts. Anchor Investors are not permitted to participate in the Issue through the ASBA process. For details, see *"Issue Procedure"* beginning on page 534 of the RHP.

Bidders/ Applicants should ensure that DP ID, PAN, Client ID and UPI ID (for UPI Bidders bidding through the UPI Mechanism) are correctly filled in the Bid cum Application Form. The DP ID, PAN and Client ID provided in the Bid cum Application Form should match with the DP ID, PAN, Client ID available in the Depository database, otherwise, the Bid cum Application Form is liable to be rejected. Bidders/ Applicants should ensure that the beneficiary account provided in the Bid cum Application Form is active. Bidders/Applicants should note that on the basis of the PAN, DP ID, Client ID and UPI ID (for UPI Bidders bidding through the UPI Mechanism) as provided in the Bid cum Application Form, the Bidder/Applicant may be deemed to have authorised the Depositories to provide to the Registrar to the Issue, any requested Demographic Details of the Bidder/Applicant as available on the records of the depositories. These Demographic Details may be used, among other things, for giving Allotment Advice or unblocking of ASBA Account or for other correspondence(s) related to the Issue. Bidders/Applicants are advised to update any changes to their Demographic Details as available in the records of the Depository Participant to ensure accuracy of records. Any delay resulting from failure to update the Demographic Details would be at the Bidders'/Applicants' sole risk. Investors must ensure that their PAN is linked with Aadhaar and are in compliance with CBDT notification dated February 13, 2020 and press release dated June 25, 2021, read with press release dated September 17, 2021 and CBDT circular no.7 of 2022, dated March 30, 2022 read with press release dated March 28, 2023 and any subsequent press releases in this regard.

Contents of the Memorandum of Association of our Company as regards its objects: For information on the main objects of our Company, please see the section "*History and Certain Corporate Matters*" on page 249 of the RHP. The Memorandum of Association of our Company is a material document for inspection in relation to the Issue. For further details, please see the section titled "*Material Contracts and Documents for Inspection*" on page 577 of the RHP.

Liability of the members of our Company: Limited by shares.

Amount of share capital of our Company and capital structure: As on the date of the RHP, the authorised share capital of our Company is ₹1,900,000,000,000 divided into 10,000,000,000 Equity Shares of face value of ₹10 each and 180,000,000,000 preference shares of face value of ₹10 each. The issued, subscribed and paid-up Equity share capital of our Company is ₹89,390,308,300 divided into 8,939,030,830 Equity Shares of face value of ₹10 each. For more details of the capital structure of the Company, see "Capital Structure" beginning on page 99 of the RHP.

Names of the initial signatories to the Memorandum of Association of the Company and the Number of Equity Shares Subscribed by them: The initial signatories to the Memorandum of Association of the Company is Reliance Industries Limited (including one Equity Share each allotted to six individuals as nominees of RIL) (10,000 Equity Shares of face value of ₹10 each). For more details of the share capital history of our Company please see "Capital Structure" beginning on page 99 of the RHP.

Listing: The Equity Shares offered through the RHP are proposed to be listed on the Stock Exchanges. Our Company has received 'in-principle' approvals from BSE and NSE for the listing of the Equity Shares pursuant to their letters each dated July 7, 2026. For the purposes of the Issue, the Designated Stock Exchange shall be NSE. A signed copy of the RHP and the Prospectus shall be delivered to the RoC in accordance with Sections 26(4) and 32 of the Companies Act, 2013. For details of the material contracts and documents available for inspection from the date of the Red Herring Prospectus up to the Bid/ Issue Closing Date, see "Material Contracts and Documents for Inspection" beginning on page 577 of the RHP.

Disclaimer clause of the SEBI: SEBI only gives its observations on the Issue documents and this does not constitute approval of either the Issue or the specified securities stated in the Issue document. The investors are advised to refer to page 488 of the RHP for the full text of the disclaimer clause of SEBI.

Disclaimer clause of NSE (Designated Stock Exchange): It is to be distinctly understood that the permission given by NSE should not in any way be deemed or construed that the RHP has been cleared or approved by NSE nor does it certify the correctness or completeness of any of the contents of the RHP. The investors are advised to refer to page 493 of the RHP for the full text of the Disclaimer Clause of NSE.

Disclaimer clause of BSE: It is to be distinctly understood that the permission given by BSE should not in any way be deemed or construed that the RHP has been cleared or approved by BSE nor does it certify the correctness or completeness of any of the contents of the RHP. The investors are advised to refer to page 493 of the RHP for the full text of the Disclaimer Clause of BSE.

General risk: Investments in equity and equity-related securities involve a degree of risk and investors should not invest any funds in the Issue unless they can afford to take the risk of losing their entire investment. Investors are advised to read the risk factors carefully before taking an investment decision in the Issue. For taking an investment decision, investors must rely on their own examination of our Company and the Issue, including the risks involved. The Equity Shares in the Issue have not been recommended or approved by SEBI, nor does SEBI guarantee the accuracy or adequacy of the contents of the RHP. Specific attention of the investors is invited to "**Risk Factors**" beginning on page 30 of the RHP

Continued on next page...

...continued from previous page.

BOOK RUNNING LEAD MANAGERS

Kotak Mahindra Capital Company Limited
1st Floor, 27 BKC, Plot No. C27, 'G' Block
Bandra Kurla Complex, Bandra (East) , Mumbai - 400 051
Maharashtra, India
Tel: +91 22 4336 0000
E-mail: jio.ipo@kotak.com
Investor Grievance E-mail: kmccredressal@kotak.com
Website: https://investmentbank.kotak.com
Contact Person: Ganesh Rane
SEBI Registration No.: INM000008704

Morgan Stanley India Company Private Limited
Altimus, Level 39 & 40
Pandurang Budhkar Marg, Worli, Mumbai - 400 018
Maharashtra, India
Tel: +91 22 6118 1000
E-mail: jpl_ipo@morganstanley.com
Investor Grievance E-mail:
investors_india@morganstanley.com
Website: https://www.morganstanley.com/india
Contact Person: Keyur Thakar/ Hrithik Khanna
SEBI Registration No.: INM000011203

BofA Securities India Limited
Ground Floor, "A" Wing, One BKC, "G" Block
Bandra Kurla Complex, Bandra (East), Mumbai - 400 025
Maharashtra, India
Tel: +91 22 6632 8000
E-mail: dg.jpl_ipo@bofa.com
Investor Grievance E-mail:
dg.india_merchantbanking@bofa.com
Website: https://business.bofa.com/bofasindia
Contact Person: Sahil H. Jain
SEBI Registration No.: INM000011625

Axis Capital Limited
1st Floor, Axis House
P.B. Marg, Worli, Mumbai - 400 025, Maharashtra, India
Tel: +91 22 4325 2183
E-mail: jio.ipo@axiscap.in
Investor Grievance E-mail: complaints@axiscap.in
Website: www.axiscapital.co.in
Contact Person: Sanaea Sumondy/ Simran Gadh
SEBI Registration No: INM000012029

BNP Paribas
1, North Avenue Maker Maxity
Bandra-Kurla Complex, Bandra (E), Mumbai - 400 051
Maharashtra, India
Tel: +91 22 3370 4000
E-mail: LIST.CIB.JioIPO@asia.bnpparibas.com
Investor Grievance E-mail:
indiainvestors.care@asia.bnpparibas.com
Website: www.bnpparibas.co.in
Contact Person: Ankur Thacker
SEBI Registration No.: INM000011534

Citigroup Global Markets India Private Limited
1202, 12th Floor, First International Financial Center, G Block
Bandra Kurla Complex, Bandra (East), Mumbai - 400 098
Maharashtra, India
Tel: +91 22 6175 9999
E-mail: jio.ipo@citi.com
Investor Grievance E-mail: investors.cgmib@citi.com
Website: www.citigroup.com/global/about-us/global-presence/india/regulatory-disclosures-investment-banking
Contact Person: Naman Kulshreshtha
SEBI Registration No.: INM000010718

CLSA India Private Limited
8/F Dalamal House
Nariman Point, Mumbai - 400 021, Maharashtra, India
Tel: +91 22 6650 5050
E-mail: jio.ipo@clsa.com
Investor Grievance E-mail: investor.helpdesk@clsa.com
Website: www.india.clsa.com
Contact Person: Prachi Chandgothia
SEBI Registration No.: INM000010619

DAM Capital Advisors Limited
Altimus 2202, Level 22
Pandurang Budhkar Marg, Worli, Mumbai - 400 018
Maharashtra, India
Tel: +91 22 4202 2500
E-mail: jio.ipo@damcapital.in
Investor Grievance E-mail: complaint@damcapital.in
Website: www.damcapital.in
Contact Person: Aanchal Wagle/ Jay Shah
SEBI Registration No.: MB/INM000011336

Goldman Sachs (India) Securities Private Limited
9th and 10th Floor, Ascent-Worli
Sudam Kalu Ahire Marg, Worli, Mumbai - 400 025
Maharashtra, India
Tel: +91 22 6616 9000
E-mail: jioipo@gs.com
Investor Grievance E-mail: india-client-support@gs.com
Website: www.goldmansachs.com
Contact Person: Saurav S
SEBI Registration No.: INM000011054

HDFC Bank Limited
Investment Banking Group
Unit no. 701, 702 and 702-A, 7th Floor, Tower 2 and 3
One International Centre, Senapati Bapat Marg, Prabhadevi
Mumbai - 400 013, Maharashtra, India
Tel: +91 22 3395 8233
E-mail: jioplatforms.ipo@hdfc.bank.in
Investor Grievance E-mail: investor.redressal@hdfcbank.com
Website: www.hdfc.bank.in
Contact Person: Bharti Ranga/ Souradeep Ghosh
SEBI Registration No.: INM000011252

HSBC Securities and Capital Markets (India) Private Limited
52/60, Mahatma Gandhi Road, Fort, Mumbai - 400 001
Maharashtra, India
Tel: +91 22 6864 1289
E-mail: jplipo@hsbc.co.in
Investor Grievance E-mail: investorgrievance@hsbc.co.in
Website: www.business.hsbc.co.in
Contact Person: Harsh Thakkar/ Harshit Tayal
SEBI Registration No.: INM000010353

ICICI Securities Limited
Appasaheb Marathe Marg, Prabhadevi, Mumbai - 400 025
Maharashtra, India
Tel: +91 22 6807 7100
E-mail: jioplatforms.ipo@icicisecurities.com
Investor Grievance E-mail: customercare@icicisecurities.com
Website: www.icicisecurities.com
Contact Person: Ramesh Vaswana / Soumavo Sarkar
SEBI Registration No.: INM000011179

IIFL Capital Services Limited
(formerly known as IIFL Securities Limited)
24th Floor, One Lodha Place
Senapati Bapat Marg, Lower Parel (West), Mumbai - 400 013
Maharashtra, India
Tel: +91 22 4646 4728
E-mail: jio.ipo@iiflcap.com
Investor Grievance E-mail: ig.ib@iiflcap.com
Website: www.iiflcapital.com
Contact Person: Gaurav Mittal/ Pawan Kumar Jain
SEBI Registration No.: INM000010940

Jefferies India Private Limited
Level 16, Express Towers
Nariman Point, Mumbai - 400 021, Maharashtra, India
Tel: +91 22 4356 6000
E-mail: Jio.Platforms.IPO@jefferies.com
Investor Grievance E-mail: jipl.grievance@jefferies.com
Website: www.jefferies.com
Contact Person: Akshat Shah/ Meghna Biju
SEBI Registration No.: INM000011443

JM Financial Limited
7th Floor, Cnergy, Appasaheb Marathe Marg
Prabhadevi, Mumbai - 400 025, Maharashtra, India
Tel: +91 22 6630 3030
E-mail: jpl.ipo@jmfl.com
Investor Grievance E-mail: grievance.ibd@jmfl.com
Website: www.jmfl.com
Contact Person: Prachee Dhuri
SEBI Registration No.: INM000010361

J.P. Morgan India Private Limited
J.P. Morgan Towers
Off C.S.T Road, Kalina, Santacruz (East),
Mumbai - 400 098 Maharashtra, India
Tel: +91 22 6157 3000
E-mail: JIO_IPO@jpmorgan.com
Investor Grievance E-mail:
investorsmb.jpmipl@jpmorgan.com
Website: www.jpmipl.com
Contact Person: Shivam Goel/ Rishank Chheda
SEBI Registration No.: INM000002970

SBI Capital Markets Limited
1501, 15th Floor, A & B Wing, G Block,
Parinee Crescenzo, Bandra Kurla Complex,
Bandra (East), Mumbai - 400 051 Maharashtra, India
Tel: +91 22 4006 9807
E-mail: jio.ipo@sbicaps.com
Website: www.sbicaps.com
Investor Grievance E-mail:
investor.relations@sbicaps.com
Contact Person: Krithika Shetty/ Prashant Patankar
SEBI Registration No.: INM000003531

UBS Securities India Private Limited
Unit 2901, Level 29, Altimus,
Dr. GM Gokhale Marg /
Pandurang Budhkar Road,
Worli, Mumbai - 400 018, Maharashtra, India
Tel: +91 22 6155 6000
E-mail: OL-jioipo@ubs.com
Website: www.ubs.com/indiaoffers
Investor Grievance E-mail: igbmindia@ubs.com
Contact Person: Vidhit Patni
SEBI Registration No.: INM000013101

360 ONE WAM Limited
360 ONE Centre, Kamala City
Senapati Bapat Marg, Lower Parel (West),
Mumbai - 400 013 Maharashtra, India
Tel: +91 22 4031 7000
Email: jioplatforms.ipo@360.one
Investor Grievance E-mail:
mbinvestorcomplaints@360.one
Website: www.360.one
Contact Person: Devesh Patkar
SEBI Registration No.: INM000012801

REGISTRAR TO THE ISSUE

KFin Technologies Limited
Selenium Tower-B, Plot No. 31 & 32, Gachibowli,
Financial District, Nanakramguda, Serilingampally
Hyderabad - 500 032, Telangana, India
Tel: + 91 40 6716 2222/ 1800 309 4001
E-mail: jioplatforms.ipo@kfintech.com
Investor Grievance E-mail:
einward.ris@kfintech.com
Website: www.kfintech.com
Contact Person: Williams R
SEBI Registration No.: INR000000221

Company Secretary
Ms. Savithri Parekh

Compliance Officer
Mr. Venkataraman Ramachandran

TC-22, 5th Floor, A Wing, Reliance Corporate Park,
Thane Belapur Road, Ghansoli,
Navi Mumbai 400 701Maharashtra, India
Tel: +91 22 7967 0000
E-mail: jpl.investorrelations@jio.com

Investors may contact the Company Secretary or Compliance Officer or the Registrar to the Issue in case of any pre-Issue or post-Issue related grievances including non-receipt of letters of Allotment, non-credit of Allotted Equity Shares in the respective beneficiary account, non-receipt of refund orders or non-receipt of funds by electronic mode, etc. For all Issue related queries and for redressal of complaints, investors may also write to the BRLMs.

AVAILABILITY OF THE RHP:

Investors are advised to refer to the RHP and the section titled **"Risk Factors"** on page 30 of the RHP, before applying in the Issue. A copy of the RHP shall be available on website of SEBI at **www.sebi.gov.in**, websites of the Stock Exchanges i.e. BSE Limited and National Stock Exchange of India Limited at **www.bseindia.com** and **www.nseindia.com**, respectively, and on the website of the Company at **https://www.jio.com**; and on the websites of the BRLMs, i.e. **Kotak Mahindra Capital Company Limited** – https://investmentbank.kotak.com; **Morgan Stanley India Company Private Limited** – https://www.morganstanley.com/india; **BofA Securities India Limited** – https://business.bofa.com/bofasindia; **Axis Capital Limited** – www.axiscapital.co.in; **BNP Paribas** – www.bnpparibas.co.in; **Citigroup Global Markets India Private Limited** – www.citigroup.com/global/about-us/global-presence/india/regulatory-disclosures-investment-banking; **CLSA India Private Limited** – www.india.clsa.com; **DAM Capital Advisors Limited** – www.damcapital.in; **Goldman Sachs (India) Securities Private Limited** – www.goldmansachs.com; **HDFC Bank Limited** – www.hdfc.bank.in; **HSBC Securities and Capital Markets (India) Private Limited** – www.business.hsbc.co.in; **ICICI Securities Limited** – www.icicisecurities.com; **IIFL Capital Services Limited** – www.iiflcapital.com; **Jefferies India Private Limited** – www.jefferies.com; **JM Financial Limited** – www.jmfl.com; **J.P. Morgan India Private Limited** – www.jpmipl.com; **SBI Capital Markets Limited** – www.sbicaps.com; **UBS Securities India Private Limited** – www.ubs.com/inciaoffers; **360 ONE WAM Limited** – www.360.one;.

AVAILABILITY OF THE ABRIDGED PROSPECTUS:

A copy of the abridged prospectus shall be available on the website of the Company, the BRLMs and the Registrar to the Issue at **https://www.jio.com/platforms/** ; **Kotak Mahindra Capital Company Limited** – https://investmentbank.kotak.com; **Morgan Stanley India Company Private Limited** – https://www.morganstanley.com/india; **BofA Securities India Limited** – https://business.bofa.com/bofasindia; **Axis Capital Limited** – www.axiscapital.co.in; **BNP Paribas** – www.bnpparibas.co.in; **Citigroup Global Markets India Private Limited** – www.citigroup.com/global/about-us/global-presence/india/regulatory-disclosures-investment-banking; **CLSA India Private Limited** – www.india.clsa.com; **DAM Capital Advisors Limited** – www.damcapital.in; **Goldman Sachs (India) Securities Private Limited** – www.goldmansachs.com; **HDFC Bank Limited** – www.hdfc.bank.in; **HSBC Securities and Capital Markets (India) Private Limited** – www.business.hsbc.co.in; **ICICI Securities Limited** – www.icicisecurities.com; **IIFL Capital Services Limited** – www.iiflcapital.com; **Jefferies India Private Limited** – www.jefferies.com; **JM Financial Limited** – www.jmfl.com; **J.P. Morgan India Private Limited** – www.jpmipl.com; **SBI Capital Markets Limited** – www.sbicaps.com; **UBS Securities India Private Limited** – www.ubs.com/indiaoffers; **360 ONE WAM Limited** – www.360.one; Registrar to the Offer, **KFin Technologies Limited** – www.kfintech.com., respectively.

AVAILABILITY OF BID CUM APPLICATION FORMS:

Bid cum Application Forms can be obtained from the Registered and Corporate Office of **JIO PLATFORMS LIMITED**, **Tel**: +91 22 7967 0000; BRLMs: **Kotak Mahindra Capital Company Limited,** Telephone: +91 22 4336 0000; **Morgan Stanley India Company Private Limited,** Telephone: +91 22 6118 1000; **BofA Securities India Limited,** Telephone: +91 22 6632 8000; **Axis Capital Limited,** Telephone: +91 22 4325 2183; **BNP Paribas,** Telephone: +91 22 3370 4000; **Citigroup Global Markets India Private Limited,** Telephone: +91 22 6175 9999; **CLSA India Private Limited,** Telephone: +91 22 6650 5050; **DAM Capital Advisors Limited,** Telephone: +91 22 4202 2500; **Goldman Sachs (India) Securities Private Limited,** Telephone: +91 22 6616 9000; **HDFC Bank Limited,** Telephone: +91 22 3395 8233; **HSBC Securities and Capital Markets (India) Private Limited**, Telephone: +91 22 6864 1289; **ICICI Securities Limited**, Telephone: +91 22 6807 7100; **IIFL Capital Services Limited,** Telephone: +91 22 4646 4728; **Jefferies India Private Limited,** Telephone: +91 22 4356 6000; **JM Financial Limited,** Telephone: +91 22 6630 3030; **J.P. Morgan India Private Limited,** Telephone: +91 22 6157 3000; **SBI Capital Markets Limited,** Telephone: +91 22 4006 9807; **UBS Securities India Private Limited,** Telephone: +91 22 6155 6000; **and 360 ONE WAM Limited**, Telephone: +91 22 4031 7000; **Syndicate Members: HDFC Securities Limited** Tel: +91 2230753400, **Investec Capital Services (India) Private Limited** Tel: +91 2268497400, **JM Financial Services Limited** Tel: +91 22 6136 3400, **Kotak Securities Limited** Tel: +91 2242858484, **SBICAP Securities Limited** Tel: +91 22 6943 2521, **Sharekhan Limited** Tel: +91 22 6750 2000, **360 ONE Capital Market Private Limited** ***(Formerly known as Batlivala & Karani Securities India Private Limited)*** Tel: + 91 022 40317000 / +91 022 40076000 **and 360 ONE Distribution Services Limited** Tel: 9321332882 and at the select locations of the Sub-syndicate Members (as given below), SCSBs, Registered Brokers, RTAs and CDPs participating in the Issue. Bid cum Application Forms will also be available on the websites of BSE and NSE and the Designated Branches of SCSBs, the list of which is available at websites of the Stock Exchanges and SEBI.

Sub-Syndicate Members:

Almondz Global Securities Ltd, Ambit Capital Limited, Ambit Private Limited, Amrapali Capital & Finance Services Limited, Anand Rathi Share & Stock Brokers Limited, Anand Share Consultancy, ANS Pvt Limited, Asit C Mehta Financial Services Limited, Asit C Mehta Investment Intermediates Limited, Axis Securities Limited, Bajaj Financial Securities Limited, Bob Capital Markets Limited, Centrum Broking Limited, Centrum Capital Advisors Limited, Centrum Finverse limited, Centrum Wealth Management Ltd, Choice Equity Broking Private Limited, Dalal & Broacha Stock Broking Pvt Limited, DB(International) Stock Brokers Ltd, Eureka Stock & Share Broking Services Ltd, G Raj & Co. (Consultants) Limited, Globe Capital Market Limited, IDBI Capital Market Services Limited, Inga Ventures Pvt Ltd, Innovate Securities Pvt Limited, Intensive Fiscal Services Private Limited, Jhaveri Securities, Jobanputra Fiscal Services Private Limited, Kalpataru Multiplier Limited, Kantilal Chhaganlal Securities Pvt.Ltd, Keynote Capitals Limited, KJMC Capital Market Services Limited, Lakshmishree Investment & Securities Pvt Limited, LKP Securities Limited, Marwadi Shares & Finance Ltd, Mehta Equities Limited, Monarch Networth Capital Limited, Motilal Oswal Financial Services Limited, Motilal Oswal Securities Limited, Nextbillion Technology Private Limited, Nirmal Bang Securities Pvt Limited, Nuvama Wealth and Investment Limited (Edelweiss Broking Limited), Nuvama Wealth Management Limited, Pantomath Financial Services Limited, Patel Wealth Advisors Pvt Limited, Paytm, Prabhudas Lilladher Pvt Limited, Pravin Ratilal Share & Stock Brokers Limited, Religare Broking Limited, Religare Securities Limited, Rikhav Securities Ltd, RR Equity Brokers Private Limited, SMC Global Securities Limited, Standard Chartered Securities, Sundae Capital, Sunidhi Securities & Finance Ltd, Sushil Financial Services Pvt. Ltd., Systematix Shares & Stocks (India) Limited, Tanna Financial Services, Tradebulls Securities Private Limited, Trust Securities Limited, Viren M Shah, YES Securities (India) Limited, Zerodha

Escrow Collection Banks: Axis Bank Limited and ICICI Bank Limited

Refund Banks: Axis Bank Limited and ICICI Bank Limited

Public Issue Account Banks: Kotak Mahindra Bank Limited and State Bank of India

Sponsor Banks: Axis Bank Limited, ICICI Bank Limited, Kotak Mahindra Bank Limited and State Bank of India

UPI: UPI Bidders can also bid through UPI mechanism

Jio Platforms Limited has provided a toll free number (operational from October 16, 2026 (excluding all public holidays) between 9 am and 6 pm) to address any queries related to the Issue.

Toll free number: 1800 309 4001

You may also address your queries related to the Issue from October 16, 2026, by typing **'Hi'** or **'Hello'** on

WhatsApp to 7977222222

For JIO PLATFORMS LIMITED
On behalf of the Board of Directors

Sd/-
Ms. Savithri Parekh
Company Secretary

Place : Mumbai, Maharashtra
Date : October 14, 2026

All capitalised terms used herein and not specifically defined shall have the same meaning as ascribed to them In the RHP.

Jio Platforms Limited is proposing, subject to receipt of requisite approvals, market conditions and other considerations, to make an initial public offering of its Equity Shares and has filed the RHP with RoC on October 14, 2026. The RHP shall be available on the website of SEBI at www.sebi.gov.in, on the websites of the Stock Exchanges, i.e. BSE at www.bseindia.com and NSE at www.nseindia.com, on the website of the Company at www.jio.com and on the respective websites of the BRLMs. Any potential investors should note that investment in equity shares involves a high degree of risk, and for details relating to such risk, please see the section titled **"Risk Factors"** on page 30 of the RHP. Potential investors should not rely on the DRHP filed with SEBI and the Stock Exchanges for making any investment decision and should instead rely on the RHP, as filed with the RoC, for making investment decisions.

This announcement is not an offer of securities for sale in the United States or elsewhere. This announcement has been prepared for publication in India only and is not for publication or distribution, directly or indirectly, in or into the United States. The Equity Shares offered in the Issue have not been and will not be registered under the U.S. Securities Act of 1933, as amended (**"U.S. Securities Act"**) or any state securities laws in the United States, and unless so registered, may not be offered or sold within the United States, except pursuant to an exemption from, or in a transaction not subject to, the registration requirements of the U.S. Securities Act and applicable state securities laws in the United States. Accordingly, the Equity Shares are being offered and sold (i) in the United States solely to "qualified institutional buyers" (as defined in Rule 144A under the U.S. Securities Act) in transactions exempt from, or not subject to, the registration requirements of the U.S. Securities Act, or (ii) outside the United States in "offshore transactions," as defined in, and in reliance on Regulation S under the U.S. Securities Act and the applicable laws of the jurisdictions where such offers and sales occur. There will be no public offering of Equity Shares in the United States.

भारतीय कप्तान ने बताया बैटिंग फ्रेंडली पिच, जिंबॉब्वे कप्तान ने कहा-गेंदबाजों के लिए अच्छी स्पीड

भारत-जिंबॉब्वे महिला टी-20 मैच कल, कप्तान बदले जाने के बाद यह पहला मैच

हरिभूमि न्यूज : रायपुर

राजधानी में 16 अक्टूबर को भारत और जिंबॉब्वे महिला के मध्य पहला टी-20 मैच खेला जाएगा। यह छग में होने वाला प्रथम महिला अंतर्राष्ट्रीय मुकाबला होगा। इसके पूर्व बुधवार को दोनों टीम की कप्तान ने प्रेसवार्ता को संबोधित किया। भारतीय क्रिकेट टीम की कप्तान स्मृति मंधाना ने कहा कि रायपुर की पिच काफी अच्छी है। उन्होंने इसे बैटिंग फ्रेंडली पिच करार देते हुए कहा कि मैच में अच्छे से परफॉर्म कर पाए इसके लिए पूरी टीम प्रैक्टिस कर रही है। रायपुर का मौसम काफी अच्छा है पिच भी अच्छी है।

- यह छग में होने वाला प्रथम महिला अंतर्राष्ट्रीय मुकाबला

वहीं टीम की उप कप्तान शेफाली वर्मा ने कहा, पहले बल्लेबाजी करना हो या फिर गेंदबाजी हम सभी तरह की सिचुएशन के लिए पूरी तरह तैयार हैं। छत्तीसगढ़ में बहुत ही अच्छी सुविधां हैं। दो दिनों के प्रैक्टिस सेशन के अनुभव अच्छे रहे हैं। दूसरी ओर जिंबॉब्वे टीम की कैप्टन जोसेफिन नकोमो का कहना है कि रायपुर की पिच में गेंदबाजों के लिए अच्छी स्पीड है। उन्होंने कहा, हम सभी की पूरी तैयारी है। रायपुर का स्टेडिया काफी



बड़ा है, बेसिक्स पर हम पूरा फोकस कर रहे हैं।

आज दिल्ली रवाना होगी टीम

6 को होने वाले मुकाबले से पहले गुरुवार को भारतीय टीम रायपुर से दिल्ली रवाना होगी। वे दिल्ली में पीएम आवास में आयोजित होने वाले कार्यक्रम में शामिल होंगी। इसके पश्चात देर रात टीम रायपुर लौटेगी। ठीक अगले दिन उन्हें मुकाबले में उतरना होगा। ऐसे में टीम गुरुवार की जगह बुधवार को ही नेट प्रैक्टिस में जमकर पसीना बहाते और रणनीति बनाते नजर आई। गौरतलब है कि हरमनप्रीत सिंह के इस्तीफा दिए जाने के बाद यह पहला मुकाबला है जो स्मृति मंधाना के नेतृत्व में टीम खेलेगी। नई कप्तान और उनकी रणनीतियों को लेकर भी खेल प्रशंसकों में उत्सुकता है।

दिसंबर में होगी निरस्त की गई शिक्षक भर्ती परीक्षा

दिव्यांगजनों के लिए आवेदन पोर्टल आज से खुलेंगे, 11 अक्टूबर को होने वाली परीक्षा दो दिन पहले कर दी गई थी निरस्त

हरिभूमि न्यूज : रायपुर

सहायक शिक्षक और शिक्षक पदों पर भर्ती के लिए आयोजित की जाने वाली भर्ती परीक्षा अब 6 दिसंबर को आयोजित की जाएगी। पूर्व में यह परीक्षा 11 अक्टूबर को आयोजित होनी थी, जिसे हाईकोर्ट के आदेश पश्चात दो दिन पूर्व ही निरस्त कर दिया गया था। बुधवार को अधिसूचना जारी कर कर्मचारी चयन मंडल ने नवीन तिथियों की घोषणा की है, साथ ही दिव्यांग अभ्यर्थियों के लिए आवेदन पोर्टल 15 अक्टूबर से प्रारंभ किए जाने की सूचना भी जारी की गई है। ऑनलाइन आवेदन 15 अक्टूबर से प्रारंभ होंगे। अंतिम तिथि 30 अक्टूबर है। त्रुटि सुधार के लिए 31 अक्टूबर से 2 नवंबर तक का समय दिया जाएगा। इस दौरान दृष्टिबाधित, श्रवणबाधित और सेरेब्रल पाल्सी श्रेणी के दिव्यांग ही आवेदन कर सकेंगे, जिन्हें न्यायालय के आदेश पश्चात उक्त भर्ती के लिए योग्य माना गया है।

पुनः आवेदन की आवश्यकता नहीं

पोर्टल केवल उन दिव्यांग अभ्यर्थियों के लिए खोला गया है, जिन्हें हाईकोर्ट के निर्देश पश्चात बाद में पात्र श्रेणी में रखा गया। जो अभ्यर्थी पूर्व में ही इसके लिए आवेदन कर चुके हैं, उन्हें पुनः आवेदन अथवा किसी तरह की प्रक्रिया की आवश्यकता नहीं है। परीक्षा केंद्र 16 जिला मुख्यालयों में बनाए जाएंगे। पाठ्यक्रम सहित अन्य चीजें पूर्ववत ही रहेंगी। इसके कोई बदलाव नहीं किया गया है। विस्तृत अधिसूचना कर्मचारी चयन मंडल की आधिकारिक वेबसाइट में अपलोड कर दी गई है।

माना-तूता जंगल में फिर खुदाई शुरू, पेड़ों की कटाई की आशंका से ग्रामीणों में आक्रोश

हरिभूमि न्यूज: रायपुर

माना-तूता जंगल में एक बार फिर खुदाई का कार्य शुरू होने से पर्यावरण संरक्षण को लेकर विवाद गहरा गया है। जंगल में शेष पेड़ों की कटाई की आशंका के बीच स्थानीय ग्रामीणों और कांग्रेस ने विरोध जताया है। जिला कांग्रेस कमेटी रायपुर ग्रामीण के अध्यक्ष राजेंद्र 'पप्पू' बंजारे ने मौके पर पहुंचकर स्थिति का जायजा लिया और निर्माण कार्य की प्रक्रिया पर सवाल उठाए।

बंजारे ने कहा, माना-तूता जंगल को बचाने के लिए जिला कांग्रेस कमेटी की निगरानी समिति पिछले छह महीनों से सक्रिय है। इसके बावजूद खुदाई का काम दोबारा शुरू होने से जंगल के बाकी पेड़ों को नुकसान पहुंचने की आशंका है। उन्होंने कहा, विकास कार्यों के नाम पर पर्यावरण और जैव विविधता की अनदेखी नहीं की जानी चाहिए।

कांग्रेस अध्यक्ष के मुताबिक, इस मामले को लेकर पूर्व में बैठक हुई थी, जिसमें पूर्व मंत्री धनेन्द्र साहू, पूर्व मंत्री सत्यनारायण शर्मा, जिला कांग्रेस कमेटी रायपुर शहर के अध्यक्ष श्रीकुमार शंकर मेनन और पंकज शर्मा की उपस्थिति में छत्तीसगढ़ पर्यटन मंडल के संचालक विवेक आचार्य के साथ चर्चा की गई थी। बैठक में संयुक्त निरीक्षण कराने, पेड़ों की गिनती करने और निर्माण कार्य की जद में आने वाले पेड़ों को नियमानुसार दूसरी जगह स्थानांतरित करने पर सहमति बनी थी।

जंगल की सुरक्षा को लेकर ग्रामीणों की चिंता

माना-तूता जंगल को लेकर स्थानीय ग्रामीणों में भी नाराजगी है। कांग्रेस का कहना है कि जंगल केवल पेड़ों का समूह नहीं, बल्कि क्षेत्र के पर्यावरण संतुलन, जैव विविधता और भविष्य की पीढ़ियों से जुड़ा विषय है। बंजारे ने पहले बिना ले-आउट स्वीकृति के पेड़ों की कटाई किए जाने को लेकर उठे सवालों का उल्लेख करते हुए निर्माण कार्य की वैधानिक प्रक्रिया स्पष्ट करने की मांग की। मौके पर समाजसेवी गोपाल चतुर्वेदी, जनपद सदस्य क्रुणाल सिन्हा, पूर्व जनपद सदस्य एवं तहसील साहू संघ अभनपुर के अध्यक्ष तुलेश साहू, ओबीसी आयोग के पूर्व सदस्य किरण सिन्हा, जितेंद्र पटेल सहित अन्य लोग मौजूद रहे।

आंदोलन की चेतावनी

उन्होंने चेतावनी दी कि यदि संयुक्त निरीक्षण की प्रक्रिया पूरी किए बिना काम जारी रखा गया और पेड़ों की कटाई की आशंका दूर नहीं हुई, तो जिला कांग्रेस कमेटी रायपुर ग्रामीण स्थानीय ग्रामीणों के साथ मिलकर व्यापक आंदोलन करेगी। कांग्रेस ने स्पष्ट किया कि जंगल और पर्यावरण की रक्षा के लिए प्रशासनिक स्तर पर भी मुद्दा उठाया जाएगा।

चिंतन

दीपावली से पहले लोगों की झोली में आएगा धन



मुद्दा
राजकुमार सिंह

दीपावली से पहले केंद्र सरकार के फैसलों ने लाखों परिवारों की झोली में अतिरिक्त धन और राहत की उम्मीद जगाई है। रेलवे के 11.40 लाख कर्मचारियों को 78 दिन का बोनस, दिव्यांगों की पेंशन का दायरा बढ़ाने और सामाजिक सहायता योजनाओं को 5 साल तक जारी रखने की मंजूरी त्योहार की खुशियों को आर्थिक संबल देने वाली पहल है। बोनस से कर्मचारियों की जेब में पैसा आएगा, बाजार में मांग बढ़ेगी और जरूरतमंदों को पेंशन के सहारे का भरोसा मिलेगा। त्योहार के इस मौसम में इन फैसलों का संदेश साफ है। खुशियां तभी व्यापक होंगी, जब आर्थिक राहत का लाभ मेहनतकशों से लेकर समाज के कमजोर वर्गों तक पहुंचेगा। त्योहार से पहले मिलने वाला बोनस या आर्थिक सहायता केवल रकम नहीं, बल्कि परिवार की जरूरतों को पूरा करने और खुशियों को साझा करने का अवसर है। सरकार का रेलवे कर्मचारियों को बोनस देने का फैसला इसी लिहाज से महत्वपूर्ण है। करीब 2,009 करोड़ रुपये के कुल व्यय से जुड़ी इस मंजूरी के तहत पात्र कर्मचारियों को अधिकतम 17,951 रुपये तक बोनस मिल सकता है। यह राशि घर की जरूरतें पूरी करने, बच्चों के लिए सामान खरीदने और त्योहार की तैयारियों में काम आ सकती है। अतिरिक्त धन कर्मचारियों की क्रयशक्ति बढ़ाएगा तो इसका सकारात्मक असर बाजार पर भी पड़ेगा। त्योहारों में बढ़ी मांग छोटे दुकानदारों, कारोबारियों और स्थानीय उत्पादकों के लिए भी अवसर पैदा करती है। इस तरह कर्मचारियों की जेब में पहुंचने वाला पैसा अर्थव्यवस्था में आगे बढ़कर कई दूसरे वर्गों तक लाभ पहुंचाएगा। सरकार का दूसरा अहम फैसला दिव्यांगों की पेंशन से जुड़ा है। पेंशन के लिए बेंचमार्क दिव्यांगता की सीमा 80 प्रतिशत से घटाकर 40 प्रतिशत करने से पात्रता की शर्तें पूरी करने वाले अधिक लोग योजना के दायरे में आ सकेंगे। जन्म से पात्र दिव्यांगों को भी पेंशन का लाभ देने की व्यवस्था महत्वपूर्ण है। दिव्यांगता के साथ जीवन बिताने वाले लोगों और उनके परिवारों को रोजमर्रा की जरूरतों, उपचार तथा देखभाल के लिए अतिरिक्त संसाधनों की आवश्यकता होती है। ऐसे में नियमित सहायता उन्हें कुछ आर्थिक मजबूती दे सकती है। पात्रता का विस्तार स्वागत योग्य है, लेकिन सहायता राशि को महंगाई के अनुरूप बढ़ाना भी जरूरी है। वहीं, राष्ट्रीय सामाजिक सहायता कार्यक्रम को वित्त वर्ष 2026-27 से 2030-31 तक जारी रखने का निर्णय भी सामाजिक सुरक्षा की दृष्टि से अहम है। इस अवधि में 53,428 करोड़ रुपये खर्च करने की योजना है, जिससे करीब 3.20 करोड़ लोगों को लाभ मिलने की उम्मीद है। बुजुर्गों, विधवाओं और आर्थिक संकट से जूझ रहे परिवारों के लिए ऐसी योजनाएं कठिन समय में सहारा बनती हैं। परिवार के मुख्य कमाने वाले सदस्य की मृत्यु पर मिलने वाली सहायता संकटग्रस्त परिवार को संभलने का अवसर देती है। इससे पहले सरकार ने व्यापारियों को राहत देते हुए यूपीआई भुगतान पर प्रस्तावित 0.4 फीसदी मर्चेंट डिस्काउंट रेट (एमडीआर) शुल्क को दिवाली तक टालने का फैसला किया था। कुल मिलाकर दीपावली से पहले लिए गए ये फैसले आर्थिक राहत और सामाजिक जिम्मेदारी के बीच संतुलन बनाने का अवसर देते हैं। बोनस से बाजार में रौनक बढ़ सकती है और पेंशन योजनाओं से कमजोर वर्गों को सहारा मिल सकता है। त्योहार की असली सार्थकता तभी है, जब समृद्धि की रोशनी समाज के अंतिम व्यक्ति तक पहुंचे। सरकार की घोषणाएं इस दिशा में उम्मीद जगाती हैं; अब जरूरत है कि उनका लाभ समय पर और पूरी पारदर्शिता के साथ लोगों तक पहुंचे।

> भारतीय चुनाव आयोग की कार्यप्रणाली पर आज देश में ही सवाल और संदेह हैं। आयोग की कार्य प्रणाली पर बाहर से तो सवाल अरसे से उठ रहे हैं, लेकिन अंदर से उठे सवालों का भी जवाब न देकर वह खुद को कठघरे में खड़ा कर रहा है। चुनाव आयुक्तों से मुलाकात के लिए संसद से आयोग कार्यालय तक मार्च करने वाले विपक्षी गठबंधन 'इंडिया' के सैकड़ों सांसदों से मिलने से इनकार से शुरू तकरार अब दिल्ली-मुंबई समेत कई शहरों में सड़कों पर प्रदर्शन तक पहुंच गई है। उस दिन नेता प्रतिपक्ष राहुल गांधी के आठ घंटे तक आकाशवाणी भवन में धरने पर बैठे रहने, अगले दिन जंतर-मंतर पर धरने की कोशिश और 12 अक्टूबर को सर्वोच्च न्यायालय तक मार्च से भारतीय लोकतंत्र की सुखद तस्वीर नहीं उभरती।

ज्ञानेश-विवाद : सरकार की साख भी दांव पर

विश्व भर में प्रतिष्ठा प्राप्त रहे भारतीय चुनाव आयोग की कार्यप्रणाली पर आज देश में ही सवाल और संदेह हैं। आयोग की कार्य प्रणाली पर बाहर से तो सवाल अरसे से उठ रहे हैं, लेकिन अंदर से उठे सवालों का भी जवाब न देकर वह खुद को कठघरे में खड़ा कर रहा है। चुनाव आयुक्तों से मुलाकात के लिए संसद से आयोग कार्यालय तक मार्च करने वाले विपक्षी गठबंधन 'इंडिया' के सैकड़ों सांसदों से मिलने से इनकार से शुरू तकरार अब दिल्ली-मुंबई समेत कई शहरों में सड़कों पर प्रदर्शन तक पहुंच गई है। उस दिन नेता प्रतिपक्ष राहुल गांधी के आठ घंटे तक आकाशवाणी भवन में धरने पर बैठे रहने, अगले दिन जंतर-मंतर पर धरने की कोशिश और 12 अक्टूबर को सर्वोच्च न्यायालय तक मार्च से भारतीय लोकतंत्र की सुखद तस्वीर नहीं उभरती। दो को मुंबई और आठ को बेंगलुरू में प्रदर्शन के बाद 10 अक्टूबर को जंतर-मंतर पर प्रदर्शन के लिए दिल्ली आ रहे कॉकरोच जनता पार्टी के नेताओं अभिजीत दीपके, सौरव दास और आशुतोष रांका को फ्लाइट में घुसकर हिरासत में लेने, चर्चित यूट्यूबर ध्रुव राठी को गुरुग्राम स्थित फ्लैट से सुबह तड़के ही उठा लेने और पूर्व मुख्यमंत्रियों समेत अनेक सांसदों को हिरासत में लेने से भी संविधान सम्मत कानून के शासन की तस्वीर नहीं उभरती। मना करने के बावजूद नौ अक्टूबर रात नौ बजे से ही दर्जनों मेट्रो स्टेशन बंद कर दिल्ली आने वाली सैकड़ों ट्रेन रद्द करने पर तो सर्वोच्च अदालत ने अवमानना का नोटिस भी जारी किया, पर उसके बावजूद छावनी बनी दिल्ली में सुरक्षा बलों, खासकर पुलिस के रवैये में ज्यादा बदलाव दिखा नहीं। शांतिपूर्ण आंदोकारियों और अपना काम कर रहे पत्रकारों के साथ ही विरोध करने वाले वकीलों को भी हिरासत में ले लिया गया। मुख्य न्यायाधीश के निर्देश के बाद वकील तो तत्काल रिहा हो गये, लेकिन आंदोलनकारियों और पत्रकारों के लिए फोन कौन करेगा? संविधान तो सभी नागरिकों को समान अधिकार देता है! अब जंतर-मंतर के बजाय विरोध प्रदर्शन के लिए तीन नए स्थलों के नाम घोषित किए गए हैं।

कानून व्यवस्था के नाम पर आंदोलनकारियों के साथ सरकार जैसा व्यवहार कर रही है, उससे आम नागरिकों की मुश्किलें भी बढ़ रही हैं, लेकिन संदेह और सवालों से घिरे मुख्य चुनाव आयुक्त ज्ञानेश कुमार मौन हैं। मौन से सवालों का जवाब नहीं मिलता, पर संस्कृत में कहा गया है: मौनं स्वीकृति लक्षणम्। लगातार चुनावी हार से बेजार विपक्ष कथित 'वोट चोरी' के मुद्दे पर एकजुट है और आक्रामक भी। उधर ज्ञानेश कुमार के बचाव में, केंद्र में सरकार का नेतृत्व कर रही भाजपा बेहद आक्रामक है। इससे ज्ञानेश और भाजपा के संबंधों पर संदेह गहराता ही है, लेकिन उससे भी ज्यादा खतरनाक है विपक्षी और सीजेपी आंदोलनकारियों के जवाब में सत्ता- समर्थकों की हिंसक प्रतिक्रिया। सोशल मीडिया पर वीडियोज में उनके प्रति दिल्ली पुलिस की नरमी भी साफ नजर आती है। पेपर लीक मामले में जंतर-मंतर प्रदर्शन में भी कुछ लोग सादा कपड़ों में आंदोलनकारियों पर हमला करते नजर आये थे। आंदोलनकारियों की भीड़ में ऐसी घुसपैठ खतरनाक प्रयोग है, जिसके परिणाम देश-समाज के लिए घातक और दूरगामी होंगे। बेशक चुनाव आयोग संवैधानिक संस्था है, लेकिन संविधान से ऊपर तो नहीं।



आयोग का मुख्य दायित्व स्वतंत्र एवं निष्पक्ष चुनाव करवाना है। इस प्रकिया में राजनीतिक दल महत्वपूर्ण भागीदार हैं। विपक्षी सांसदों से मिलने के लिए भी अगर चुनाव आयुक्तों के पास समय नहीं, तो उनकी नजर में आम मतदाता की हैसियत का अंदाजा ही लगाया जा सकता है, जिसे अकसर चुनावों के समय 'जनार्दन' कहा जाता है। संसदीय लोकतंत्र में संसद और सड़क, दोनों राजनीति की परंपरा है, पर वह सिर्फ टकराव तक सिमटती नजर आये तो जिम्मेदार संस्थाओं और लोगों को चेत जाना चाहिए।

एक ओर संवैधानिक संस्थाओं पर अविश्वास बढ़ रहा है तो दूसरी ओर वे भी असल सवालों से मुंह चुराती दिख रही हैं। अपनी साख पर सवालों और गहराते संदेह से खुद चुनाव आयोग के चेहरे पर शिकन नजर नहीं आती। राजनीतिक दलों के एजेंडा पर तो राजनीति के अलावा कुछ और रहता ही नहीं। ऐसा नहीं कि मतदान केंद्रों पर कब्जे और मत पत्रों की लूट के लिए बदनाम रहे भारतीय लोकतंत्र में चुनाव आयोग पर अतीत में सवाल नहीं उठे, पर उसकी साख इतनी कभी नहीं गिरी। दशकों बाद चुनाव आयोग को बहुसदस्यीय इसीलिए बनाया गया था कि कोई चुनाव आयुक्त निरंकुश न हो जाये, लेकिन एक अंग्रेजी अखबार ने खुलासा किया कि तीन सदस्यीय चुनाव आयोग के दो सदस्यों सुखबीर सिंह संधू और विवेक जोशी ने 10 महीने में 14 बार आयोग की कार्यप्रणाली और फैसलों पर सवाल उठाये। चार महीने से तो कोई बैठक ही नहीं हुई। इस खुलासे ने मुख्य चुनाव आयुक्त ज्ञानेश कुमार को कठघरे में खड़ा कर दिया है। तीन दिन बाद तीनों की संयुक्त बैठक की तस्वीर और विज्ञप्ति जारी कर दावा किया गया कि आयोग में सब कुछ 'सामान्य' है। आरोपों की गंभीरता का तकाजा था कि तीनों चुनाव आयुक्त संयुक्त प्रेस कान्फ्रेंस कर संदेह और सवालों का निराकरण करते, लेकिन हर बार की तरह सफाई सत्तारूढ़ दल भाजपा की ओर से आ रही है, जिससे परस्पर मिलीभगत के विपक्षी आरोपों को बल ही मिलता है। मुख्य चुनाव आयुक्त और अन्य चुनाव आयुक्त अधिनियम, 2023 के जरिये नियुक्ति समिति में सर्वोच्च न्यायालय के मुख्य न्यायाधीश की जगह प्रधानमंत्री द्वारा नामित केबिनेट मंत्री को शामिल करने को चुनौती देने वाली याचिकाओं के अलावा दो चुनाव आयुक्तों की आपत्तियों संबंधी खुलासे के बाद अब चुनाव आयोग की कार्यप्रणाली, खासकर मुख्य चुनाव आयुक्त की मनमानी का मुद्दा भी सर्वोच्च न्यायालय पहुंच गया है। अखबार के खुलासे के आधार मात्र पर सर्वोच्च न्यायालय ने मुख्य चुनाव आयुक्त के निलंबन या उनके द्वारा फैसले लेने पर रोक लगाने से परहेज किया, लेकिन कारण बताओ नोटिस जारी करने से साफ है कि आयोग की कार्यप्रणाली और फैसले न्यायिक समीक्षा से परे नहीं। एसआईआर में करोड़ों मतदाताओं के नाम काटे जाने के अलावा फॉर्म -6 भी आयोग की आलोचना का बड़ा कारण है।

आयोग और भाजपा नेता फॉर्म-6 में 'घोषणापत्र' जोड़ने को सर्वोच्च न्यायालय की मंजूरी का दावा करते रहे हैं, लेकिन सर्वोच्च न्यायालय ने फॉर्म -6 में किसी भी संशोधन को मंजूरी से 12 अक्टूबर को फिर इनकार किया। 12 अक्टूबर को राहुल गांधी समेत 11 विपक्षी नेताओं की याचिका भी सर्वोच्च न्यायालय पहुंच गयी, जिसने ज्ञानेश कुमार के विरुद्ध दायर सभी याचिकाओं को संयुक्त करते हुए 27 अक्टूबर को सुनवाई तय की है। बेशक कानूनी लड़ाई लंबी चल सकती है, पर विपक्ष और सीजेपी सरीखे गैर राजनीतिक संगठन सड़क की लड़ाई भी बंद करने वाले नहीं। आयोग की कार्यप्रणाली पर उठने वाले संदेह और सवालों की पुष्टि अगर हो गयी, तब सरकार की साख भी उसकी तपिश से नहीं बच पाएगी, जो विपक्ष का असली निशाना भी है।

(लेखक वरिष्ठ पत्रकार एवं राजनीतिक विश्लेषक हैं, ये उनके अपने विचार हैं।)
लेख पर अपनी प्रतिक्रिया haribhoomi@gmail.com पर दे सकते हैं।

ग्रामीण महिला दिवस
बलकार सिंह पूनियां



मिट्टी से मेडल तक और पंचायत से पोडियम तक

मिट्टी से मेडल तक और पंचायत से पोडियम तक की यह यात्रा केवल खेल की कहानी नहीं है। यह उस ग्रामीण भारत की कहानी है, जहां महिला अब केवल विकास की लाभार्थी नहीं, बल्कि विकास की निर्माता बन रही है। खेल का पदक उसकी चमकती उपलब्धि है; खेत, घर, बाजार और पंचायत में बढ़ती उसकी भागीदारी नए भारत की स्थायी शक्ति है। एशियाई खेल 2026 में भारतीय बेटियों की सफलता को केवल खेल उपलब्धियों के रूप में देखना इस बदलाव की व्यापकता को सीमित कर देना होगा। नागोया में भारतीय महिला खिलाड़ियों ने जिस आत्मविश्वास के साथ पदक जीते, वह उस बदलते भारत की तस्वीर है जहां गांव और छोटे कस्बों की बेटियां खेल के मैदान से लेकर पंचायत, खेत, उद्यम और डिजिटल अर्थव्यवस्था तक अपनी पहचान बना रही हैं। खेलों का पोडियम इस परिवर्तन का दिखाई देने वाला चेहरा है, जबकि ग्रामीण भारत में महिलाओं की बढ़ती आर्थिक और सामाजिक भागीदारी इसकी गहरी बुनियाद है। एशियाई खेलों में भारत ने 21 स्वर्ण सहित कुल 85 पदक जीते। इनमें बड़ी संख्या बेटियों की थी। भारत के कुल 85 पदकों में 41 महिला खिलाड़ियों के खाते में आए। 21 स्वर्ण में से 11 महिलाओं ने जीते, जबकि तीन स्वर्ण मिश्रित स्पर्धाओं में आए। यह प्रदर्शन इसलिए महत्वपूर्ण है क्योंकि इनमें अनेक खिलाड़ी छोटे शहरों, कस्बों और ग्रामीण पृष्ठभूमि से आती हैं। हरियाणा के संगतपुरा की 26 वर्षीय नीरू ढांडा ने महिला ट्रैप स्पर्धा में भारत को इन खेलों का पहला व्यक्तिगत स्वर्ण दिलाया। अमरावती की 17 वर्षीय कुमकुम मोहोड़ ने दो स्वर्ण और एक रजत जीतकर महिला रिकर्व में दक्षिण कोरिया के दो दशक पुराने वर्चस्व को चुनौती दी। उनकी उपलब्धि केवल एक युवा खिलाड़ी की सफलता नहीं, बल्कि उस संभावना का प्रतीक है जो सही प्रशिक्षण और अवसर मिलने पर भारत की बेटियों में छिपी है। पृथिका प्रदीप ने दो स्वर्ण जीते और प्रणवी उर्स एशियाई खेलों में गोल्फ स्वर्ण जीतने वाली पहली भारतीय महिला बनीं। प्राची चौधरी और विद्या रामराज ने 4x400 मीटर रिले में स्वर्ण जीता। ट्रक चालक की बेटी विद्या, जो कभी नंगे पांव दौड़कर अभ्यास करती थीं, ने पी.टी. उषा का 42 साल पुराना राष्ट्रीय रिकॉर्ड भी तोड़ा। सीमा कुमारी ने 10,000 मीटर में 16 वर्ष का पदक-सूखा खत्म किया। संजू देवी की कबड्डी टीम और इशिका चौधरी तथा सविता पूनिया की हॉकी टीम ने स्वर्ण जीता। महिला हॉकी ने 44 साल का इंतजार खत्म किया, जबकि हरमनप्रीत कौर की टीम ने क्रिकेट का स्वर्ण वापस दिलाया। शेफाली वर्मा और रेणुका सिंह ठाकुर जैसी छोटे शहरों से निकली खिलाड़ियों ने भी इसमें महत्वपूर्ण भूमिका निभाई। इन उपलब्धियों के पीछे केवल प्रतिभा नहीं, बल्कि संघर्ष भी है।

खेल व्यवस्था में मनोवैज्ञानिक परामर्श को नियमित प्रशिक्षण का हिस्सा बनाना इसी से जुड़ा महत्वपूर्ण सबक है। लेकिन इन खिलाड़ियों की कहानियां हमें गांव की उन हजारों बेटियों की ओर भी देखने को मजबूर करती हैं जिनमें प्रतिभा तो है, पर अवसर नहीं। शहरों में अकादमी, प्रशिक्षक, पोषण और प्रतियोगिताएं अपेक्षाकृत सुलभ हैं, जबकि ग्रामीण बेटी को कई किलोमीटर दूर जाकर अभ्यास करना पड़ सकता है। जिस परिवार के लिए धनुष, राइफल, अच्छे जूते या यात्रा का खर्च बड़ी चुनौती हो, वहां से किसी बेटी का अंतरराष्ट्रीय पोडियम तक पहुंचना असाधारण संकल्प का परिणाम है। यही प्रश्न खेल से आगे ग्रामीण महिला के जीवन में भी दिखाई देता है। खेत में काम करने वाली महिला, पशुपालन करने वाली महिला, स्वयं सहायता समूह चलाने वाली महिला, पंचायत प्रतिनिधि और छोटे व्यवसाय की संचालिका- इन सभी की उपलब्धियां अक्सर पदक तालिका में दर्ज नहीं होतीं। फिर भी ग्रामीण अर्थव्यवस्था और सामाजिक परिवर्तन में उनका योगदान अत्यंत महत्वपूर्ण है। कॉर्पोरेट जगत को महिला खेल, ग्रामीण उद्यम और महिला नेतृत्व में निवेश को सामाजिक दायित्व से आगे बढ़कर आर्थिक और सामाजिक निवेश के रूप में देखना होगा। मिट्टी से मेडल तक और पंचायत से नेतृत्व तक की यह यात्रा केवल महिलाओं की उपलब्धियों की कहानी नहीं, बल्कि ग्रामीण भारत के बदलते चरित्र की कहानी है। जब गांव की महिला अपने श्रम का मूल्य, अपनी आय पर अधिकार, पंचायत में अपनी आवाज और अपनी बेटी के भविष्य पर निर्णय का अधिकार हासिल करती है, तभी महिला सशक्तीकरण वास्तविक अर्थ ग्रहण करता है। खेल का पदक इस परिवर्तन की चमक है, लेकिन खेत, घर, बाजार और पंचायत में बढ़ती महिला भागीदारी ही इसकी स्थायी शक्ति है। यही नए भारत की ग्रामीण नारी शक्ति है।

(लेखक सहायक प्रोफेसर ग्रामीण विकास विभाग हैं, ये उनके अपने विचार हैं।)

हमें वैराग लेकर भगवान को नहीं पाना है

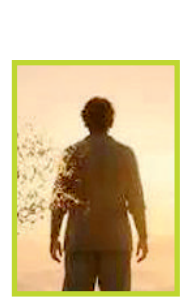

संकलित
दर्शन

परिवार में कोई बीमार हो तो दूसरे व्यक्ति के शरीर पर भी असर होता है। अगर बच्चों का विवाह नहीं हुआ है, अच्छा लड़का या लड़की नहीं मिली है, पढ़ाई ठीक से नहीं कर पाए हैं तो इन पर ध्यान दिया जाना जरूरी है। हमें वैराग लेकर भगवान को नहीं पाना है। बल्कि हम जहां हैं, वहां रहकर भगवान को ऊपर से नीचे उतारना है। भगवान उतरते हैं। दशरथ के घर उतरे हैं, वासुदेव की जेल में उतरे हैं। हम वैराग लेकर उन्हें ऊपर खोजने जाएं, यह भी एक गति है, लेकिन क्यों न हम एक एक पारिवारिक दायित्व पूरा करते-करते उन्हें नीचे बुला लें। हम नरसिंह मेहता नही है। हम मीरा और भर्तृहरि नहीं हैं। मनु और शतरूपा ने वैराग का पथ लिया तो भी परिवारिक दायित्व को पूरा किया। भजन का मतलब यह नहीं कि आप सबको नजरअंदाज करें, सबकी उपेक्षा करें। भजन में पारिवारिक स्वास्थ्य आवश्यक है। आत्मा की तंदुरुस्ती के विषय में मैं खुलासा कर दूं कि आत्मा बीमार नही है। मन बीमार हो सकता है, आत्मा कहां बीमार होती है। जैसे सूरज तंदुरुस्त है, लेकिन बादल से आवृत्त होने पर सूरज दिखना बंद हो जाता है। वैसे ही स्थिति हमारी आत्मा की है। जैन परंपरा कहती है कि आत्मा पर कई तरह के कशाय के बादल छा जाते हैं। इसी रूप में आत्मा अस्वस्थ नहीं हो सकती। आत्मा बूढ़ी नहीं हो सकती। शरीर जन्म लेता है, आत्मा जन्म नहीं लेती। ये तो सीधी-सी बात है।

कद्दू का तीर्थ स्नान



संकलित
प्रेरणा

एकबार तीर्थ यात्रा पे जाने वाले लोगो का संघ, संत तुकाराम जी के पास जाकर उनके साथ चलने की प्रार्थना की। तुकारामजी ने अपनी असमर्थता बताई। उन्होंने तीर्थयात्रियो को एक कड़वा कद्दू देते हुए कहा- मैं तो आप लोगो के साथ आ नहीं सकता लेकिन आप इस कद्दू को साथ ले जाईए और जहां-जहां भी स्नान करे, इसे भी पवित्र जल में स्नान करा लाये। लोगो ने उनके गूढार्थ पे गौर किये बिना ही वह कद्दू ले लिया और जहाँ-जहां गए, स्नान किया वहां-वहां स्नान करवाया। मंदिर में जाकर दर्शन किया तो उसे भी दर्शन करवाया। ऐसे यात्रा पूरी होते सब वापस आए और उन लोगो ने वह कद्दू संतजी को दिया। तुकारामजी ने सभी यात्रियों को प्रीतिभोज पर आमंत्रित किया। तीर्थयात्रियों को विविध पकवान परोसे गए। तीर्थ में घूमकर आये हुए कद्दूकी सब्जी विशेष रूपसे बनवायी गयी थी। सभी यात्रिओ ने खाना शुरू किया और सबने कहा कि यह सब्जी कड़वी है। तुकारामजी ने आश्चर्य बताते कहा कि यह तो उसी कद्दू से बनी है, जो तीर्थ स्नान कर आया है। बेशक यह तीर्थाटन के पूर्व कड़वा था, मगर तीर्थ दर्शन तथा स्नान के बाद भी इसी में कड़वाहट है! यह सुन सभी यात्रिओ को बोध हो गया कि, हमने तीर्थाटन किया है लेकिन अपने मन को एवं स्वभाव को सुधारा नहीं तो तीर्थयात्रा का अधिक मूल्य नहीं है। हम भी एक कड़वे कद्दू जैसे कड़वे रहकर वापस आए है।

अंतर्मन



आज की पाती

रामलीला देखें और रामजी के आदर्श अपनाएं

हमारा देश देवभूमि के नाम से भी जाना जाता है। यहां लगभग हर रोज किसी न किसी धर्म के धार्मिक कार्यक्रम होते रहते हैं और यह सब हमें मानवता और नैतिकता की राह पर चलने की शिक्षा देते हैं। हमारे देश में भगवान श्री राम जी की लीलाओं की झलक रामलीला में भी देखने को मिलती है। रामलीला दशहरे से पहले देश के लगभग सभी राज्यों में आयोजित होती हैं, खासतौर पर उत्तर भारत में। रामलीला में यह दिखाया जाता है कि किस तरह भगवान श्री राम ने अहंकारी रावण का अंत किया था। बुराई का अंत एक न एक दिन जरूर होता है। टीवी चैनलों की बाढ़ के बावजूद रामलीला के प्रति आकर्षण सचमुच बहुत अच्छी बात है। हमें रामलीला देखनी चाहिए तथा जीवन में भगवान राम जी के आदर्श अपनाने चाहिए।

-रमेश अवस्थी, राजनांदगांव

ट्रेंड

भारत-कनाडा संबंध



कनाडा की विदेश मंत्री अनीता आनंद से मिलकर खुशी हुई। हमने व्यापार, टेक्नोलॉजी, सुरक्षा, ऊर्जा, शिक्षा और लोगों के बीच आपसी आदान-प्रदान के क्षेत्रों में भारत-कनाडा संबंधों को और मजबूत करने पर सार्थक चर्चा की।

- नरेंद्र मोदी, प्रधानमंत्री

डेमोक्रेसी की आवाज़



वह दिन ज़रूर आएगा जब हमारी डेमोक्रेसी की आवाज़ दबाने वालों को सख्त इंसाफ़ का सामना करना पड़ेगा। मैं चाहता हूँ कि जिस भी स्टूडेंट या युवा ने पुलिस की बर्बरता या ग़ैर-कानूनी हिरासत का सामना किया है, वह उसका पूरा रिकॉर्ड-वीडियो या फोटो-ज़रूर रखे; ये बहुत ज़रूरी होंगे।

- राहुल गांधी, सांसद, कांग्रेस

सशक्तिकरण के प्रयास



मारी सरकार राज्य की आधी आबादी के कल्याण के लिए प्रतिबद्ध है। राज्य के सर्वांगीण विकास के साथ-साथ महिलाओं के सम्मान, आत्मनिर्भरता और सशक्तिकरण के लिए निरंतर प्रयास किए जा रहे हैं।

- डॉ. मोहन यादव, सीएम, मध्यप्रदेश

लोकतांत्रिक अधिकार



हमने और हमसे पहले की कई पीढ़ियों ने अपने लोकतांत्रिक अधिकारों के लिए मजबूती से लड़ाई लड़ी है। हमें ऐसा करना जारी रखना होगा। मैं सीजेपी के आशुतोष और सौरव की गिरफ्तारी की कड़ी निंदा करती हूं।

-ममता बनर्जी, पूर्व सीएम, प. बंगाल

करंट अफेयर

साइबर हमले से यूरोप की हुई सुपरमार्केट श्रृंखलाएं प्रभावित



साइबर हमलों के कारण यूरोप की कई सुपरमार्केट श्रृंखलाओं का कामकाज प्रभावित हुआ है जिससे फ्रांस में सैकड़ों दुकानों की प्रशीतन प्रणालियां बाधित हुई है जबकि एक बड़ी सुपरमार्केट कंपनी को यूरोप और अमेरिका के ग्राहकों के लिए संचालित अपनी वेबसाइटें बंद करनी पड़ीं। फ्रांस के वित्त मंत्री रोलैंड लेस्क्योर ने मंगलवार को संसद को बताया कि देश के करीब 10,000 सुपरमार्केट में से लगभग 700 इस हमले से प्रभावित हुए हैं। उन्होंने कहा कि फ्रांस की खाद्य आपूर्ति पर कोई खतरा नहीं है, लेकिन स्वीकार किया कि यह हमला ' 'हमारी खाद्य सुरक्षा की बुनियाद पर चोट करता है।' उन्होंने कहा, 'यह घटना सभी के लिए एक चेतावनी है।' इस बीच, नीदरलैंड की प्रमुख सुपरमार्केट कंपनी 'अहोल्ड डेलहाइज' ने मंगलवार को कहा कि वह सुरक्षा संबंधी समस्या के कारण बंद की गई अपनी प्रणालियों को फिर से चालू करने में जुटी है। कंपनी ने कहा कि नीदरलैंड में 'अल्बर्ट हेजन', बेल्जियम में 'डेलहाइज' और अमेरिका में 'स्टॉप एंड शॉप', 'फूड लायन' तथा 'जायंट' नाम से संचालित उसके स्टोर खुले रहे। हालांकि, इन सभी ब्रांड की वेबसाइट मंगलवार को भी बंद रहीं। अहोल्ड डेलहाइज ने कहा कि उसके पास ग्राहकों या कर्मचारियों के आंकड़ों की चोरी होने का कोई साक्ष्य नहीं है।

ऑफ बीट

सांप के काटने का खतरा हमारी सोच से कहीं बड़ा

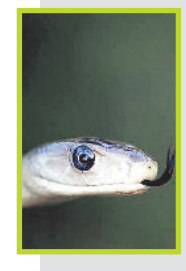

सांप के काटने पर हर बार शरीर में जहर नहीं पहुंचता। लेकिन जब सांप का जहर शरीर में प्रवेश कर जाता है, तो यह स्थिति 'सर्प विषाक्तता' कहलाती है। यह जानलेवा स्थिति हो सकती है। इसका सबसे अधिक असर उष्णकटिबंधीय और उपोष्णकटिबंधीय क्षेत्रों में रहने वाले गरीब ग्रामीण समुदायों पर पड़ता है, जहां लोगों के लिए चिकित्सा सुविधाओं तक पहुंचना आसान नहीं है। सांप के काटने और उष्णकटिबंधीय बीमारियों के महामारी विज्ञान के क्षेत्र में दशकों का संयुक्त अनुभव रखने वाले शोधकर्ताओं के रूप में हमने महसूस किया कि 'सर्प विषाक्तता' से निपटने के प्रयासों में आंकड़े उपलब्ध न होना गंभीर संकट है। जिन आधे से अधिक देशों में विषैले सांप लोगों के लिए खतरा बने हुए हैं, वहां यह रिकॉर्ड ही नहीं रखा जाता कि कितने लोगों को सांप ने काटा या कितने लोग 'सर्प विषाक्तता' के शिकार हुए। सहारा के दक्षिण में स्थित अफ्रीकी देशों और दक्षिण एशिया के ग्रामीण इलाकों में सांप के काटने के कई पीड़ित ऐसे होते हैं, जिन्हें निकटतम स्वास्थ्य केंद्र तक पहुंचने में कई घंटे लग जाते हैं। उनके पास वहां तक पहुंचने के लिए परिवहन साधन नहीं होते या वे इलाज के लिए पारंपरिक चिकित्सकों के पास जाते हैं। नतीजतन, उनके मामलों का उल्लेख कभी भी राष्ट्रीय स्वास्थ्य आंकड़ों में नहीं मिल पाता।

हमारा पता
हरिभूमि कार्यालय
रिंग रोड नं. 2, गौरवपथ, बिलासपुर
फोन: 401050,271016,फैक्स-271018
ई-मेल: haribhoomibsp@gmail.com
वेब-साइट: www.haribhoomi.com



हरिभूमि

छत्तीसगढ़, मध्यप्रदेश, हरियाणा व दिल्ली से एक साथ प्रकाशित

समाचार ही नहीं, विचार भी





राजिम की गुफावाली श्मशान काली का दर्शन करने जाना पड़ता है पेट के बल

नवरात्रि-5 दिन

उत्कर्ष शर्मा ⏭ राजिम

छत्तीसगढ़ का प्रयागराज कहलाने वाले राजिम में गुफावाली श्मशान काली का मंदिर एक ऐसा रहस्यमयी साधना स्थल भी है। जिसके बारे में बहुत कम लोग जानते हैं। सोमेश्वरनाथ महादेव मंदिर के महामंडप में स्थित

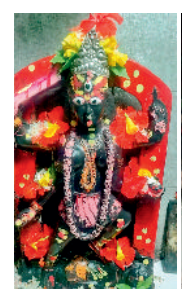



करीब 81 साल पुरानी गुफा में मां श्मशान काली विराजमान हैं। रौद्र स्वरूप वाली मां की यह प्रतिमा और यहां होने वाली दस महाविद्याओं की तांत्रिक साधना श्रद्धालुओं के बीच विशेष आस्था का केंद्र है। नवरात्रि के दौरान छत्तीसगढ़ ही नहीं, महाराष्ट्र, आंध्र प्रदेश, बिहार और पड़ोसी राज्य ओडिशा से भी ⏭शेष पेज 6 पर

वीर लोरिक से जुड़ा है प्राचीन इतिहास

गढ़रीवा के चंडिका मंदिर में राजा मोरध्वज करते थे पूजा

पवन साहू ⏭ आरंग

कुंवार नवरात्र के आगमन के साथ ही क्षेत्र के देवी मंदिरों में भक्ति का माहौल है। पुरातात्विक ग्राम गढ़रीवा स्थित प्राचीन मां चंडिका देवी मंदिर की बात ही कुछ और है। मान्यता है कि यहां पौराणिक महादानी राजा मोरध्वज मां चंडिका की पूजा कर आशीर्वाद प्राप्त



करते थे। बता दें कि ऐतिहासिक नगरी आरंग में राजा मोरध्वज का शासन था। वहीं राजा महर के काल में यह वीर लोरिक अहीर के कारण भी प्रसिद्ध हुआ। लोरिक की आराध्य देवी के रूप में भी मां चंडिका की ख्याति है। मंदिर के पुजारी मोहन भारती बताते हैं कि माता की प्रतिमा एक विशाल शिला में निर्मित पंचमूर्ति है, ⏭शेष पेज 6 पर

भारत-जिम्बाब्वे मैच में महिलाओं की एंट्री फ्री

सीएम ने दिया महिलाओं को निशुल्क प्रवेश का सुझाव, स्टेट क्रिकेट संघ ने जताई सहमति



- छत्तीसगढ़ में पहली बार होगा अंतरराष्ट्रीय महिला क्रिकेट मुकाबला

हरिभूमि न्यूज ⏭ रायपुर

छत्तीसगढ़ में पहली बार आयोजित होने जा रहे अंतरराष्ट्रीय महिला क्रिकेट मैच में महिला दर्शकों को निशुल्क एंट्री मिलेगी। मुख्यमंत्री विष्णुदेव ⏭शेष पेज 6 पर

खेल संस्कृति विकसित करने पर फोकस

सीएम ने कहा, राज्य सरकार छत्तीसगढ़ में खेलों के लिए अनुकूल वातावरण तैयार करने और प्रतिभाशाली खिलाड़ियों को आगे बढ़ने के अवसर उपलब्ध कराने के लिए निरंतर कार्य कर रही है। हमारा लक्ष्य केवल अच्छे खिलाड़ी तैयार करना ही नहीं, बल्कि प्रदेश में ⏭शेष पेज 6 पर

पति की प्रेमी के साथ मिलकर हत्या, फिर शव के किए थे टुकड़े

‘नीला ड्रम’ हत्याकांड मामले में दोषी मुस्कान और साहिल को सजा-ए-मौत

मेरठ के बहुचर्चित ‘नीला ड्रम’ हत्याकांड में आरोपी मुस्कान और उसके प्रेमी साहिल को बुधवार को मौत की सजा सुनाई गई है। अदालत ने कहा है कि दोनों को फांसी दी जाएगी। पिछले महीने अदालत ने दोनों को दोषी करार दिया था। मुस्कान ने प्रेमी साहिल के साथ मिलकर मार्च, 2025 में अपने पति सौरभ राजपूत की हत्या कर शव के टुकड़ों को नीले ड्रम में भर दिया था। इस घटना से देशभर में सनसनी फैल गई थी।

हरिभूमि न्यूज ⏭ मेरठ

मेरठ के चर्चित सौरभ हत्याकांड में दोषी करार दी गयी उसकी पत्नी मुस्कान और उसके प्रेमी साहिल को एक स्थानीय अदालत ने फांसी की सजा सुनाई है।

- 126 पेशियों के बाद पूरी हुई सुनवाई, 22 गवाहों से पूछताछ

जिला शासकीय अधिवक्ता केके चौबे ने बताया कि जिला जज अरविंद कुमार मिश्रा की अदालत में बुधवार को सजा पर सुनवाई के बाद दोनों दोषियों को फांसी की सजा सुनायी गयी। उन्होंने बताया कि गत 30 सितंबर को सौरभ राजपूत हत्याकांड मामले में दोषी करार दिए गए साहिल और मुस्कान जेल से वीडियो कॉन्फ्रेंस ⏭शेष पेज 6 पर

मेरठ का नीला ड्रम हत्याकांड

मेरठ में मार्च 2025 में हुए हत्याकांड ने पूरे देश को झकझोर दिया था। आरोप था कि मुस्कान और साहिल ने मिलकर मुस्कान के पति सौरभ राजपूत की हत्या कर दी।

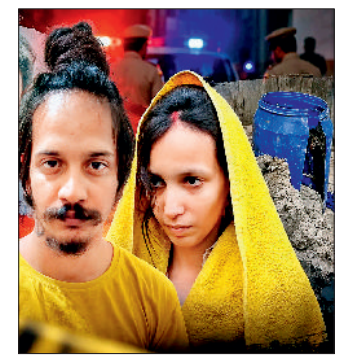

सौरभ की मां बोलीं- न्याय मिल गया

सजा के ऐलान के बाद सौरभ की मां रो पड़ीं। कहा- शांति से न्याय मिल गया। सौरभ राजपूत की हत्या 3 मार्च, 2025 को हुई थी। मुस्कान और साहिल ने सबूत मिटाने के लिए सौरभ के शव को 5 टुकड़ों में काटकर नीले ड्रम में भर दिया था। इसके बाद उस पर सीमेंट का घोल डाल दिया था।

रोने लगी मुस्कान, साहिल की भी आंखें हुईं नम

मेरठ में सौरभ राजपूत की हत्या और ‘नीला ड्रम’ कांड के तौर पर चर्चित हुए मामले में बुधवार को खुद को फांसी की सजा सुनाए जाने पर राजपूत की पत्नी मुस्कान रोने लगी जबकि उसके प्रेमी साहिल की भी आंखें नम हो गयीं। फैसला सुनते ही मुस्कान भावुक होकर रोने लगी और उसने अदालत से अपनी दोनों बेटियों का ख्याल रखने की गुहार लगाई।

मथुरा जिला जेल की चर्चा

मुस्कान रस्तोगी और उसके प्रेमी साहिल शुक्ला को फांसी की सजा सुनाई है। अब इस मामले में मथुरा की जिला जेल भी चर्चा में है। देश में महिला बंदियों को फांसी देने के लिए निर्धारित व्यवस्था मथुरा जेल में मौजूद है। हालांकि आजादी के बाद से मथुरा में किसी भी महिला को फांसी नहीं हुई है।

फ्रैंकफर्ट-दिल्ली उड़ान

‘हाईजैक अलर्ट’ के बाद जयपुर में आपात लैंडिंग



जयपुर। एअर इंडिया के फ्रैंकफर्ट से दिल्ली आ रहे यात्री विमान को बुधवार सुबह ‘हाईजैक अलर्ट’ के बाद मार्ग परिवर्तन करके जयपुर हवाई अड्डे की ओर भेज दिया गया। सूत्रों ने बताया किया यह विमान यहां आपात स्थिति में उतरा। अधिकारियों के अनुसार हालांकि, ‘हाईजैक’ का अलर्ट ‘झूठा’ निकला और पूरी सुरक्षा जांच के बाद यह उड़ान यात्रियों के साथ दिल्ली के लिए रवाना हो गई। सूत्रों ने बताया कि उड़ान संख्या एआई 2030 वाले बोइंग 787-9 विमान ने जयपुर में आपात लैंडिंग की और सुरक्षा जांच के लिए उसे ‘आइसोलेशन बे’ में ले जाया गया। विमान में 293 यात्री और चालक दल के 13 सदस्य सवार थे।

फौरन बदला गया रास्ता

सूत्रों के अनुसार जब विमान मुंबई उड़ान सूचना क्षेत्र (एफआईआर) में था, तब पायलट ने ‘स्क्वाक कोड 7500’ दबाया जो गैर-कानूनी दखल का संकेत देता है। सूत्र ने आगे बताया कि इसके बाद मार्ग परिवर्तन करके विमान को जयपुर भेज दिया गया।



haribhoomi.com

सेहत

हरिभूमि
बिलासपुर, गुरुवार
15 अक्टूबर 2026



हेल्थ क्वेस्ट



डॉ. आर. पी. सिंह सीनियर फिजिशियन, एनसीआर

सिर की पुरानी चोट में जब फिर से उभरे दर्द



मेरी उम्र 27 वर्ष है। कुछ माह पहले मेरे सिर पर चोट लगी थी। पिछले कुछ समय से चोट वाली जगह पर दर्द हो रहा है। कभी-कभी दर्द तेज हो जाता है। कृपया बताएं मुझे क्या करना चाहिए?

-रोहन, रायपुर

आप तुरंत डॉक्टर से संपर्क करें और जो भी वे सजेस्ट करें, सिर की एमआरआई या सीटी स्कैन करवा लें। क्योंकि कई बार चोट लगने पर क्लॉटिंग हो जाती है और उसके कारण दर्द और आगे चलकर कई बार ज्यादा बड़ी परेशानी बन सकती है। इसलिए आप तुरंत डॉक्टर से संपर्क कर जांच कराएं।

मेरी उम्र 53 वर्ष है। कुछ समय पहले पेट के अल्ट्रासाउंड से पता चला कि किडनी के पास सिस्ट हैं। क्या इससे कोई नुकसान नहीं होता? इसका ट्रीटमेंट कैसे होगा?

-दीपक, राजनांदगांव

इस मामले में बगैर रिपोर्ट देखें कुछ भी कहना ठीक नहीं है। सिस्ट किस तरह की है, क्या पोजीशन है वह रिपोर्ट से तय होगा। रिपोर्ट देखकर तय होगा कि ऑपरेट करने की जरूरत है यह दवा से ही ठीक हो सकती है।

मेरी उम्र 38 वर्ष है। कुछ दिन पहले मेरी नाक से अचानक खून रिसने लगा, फिर कुछ समय बाद यह अपने-आप ही बंद हो गया। कृपया बताएं कि ऐसा क्यों हुआ? यह कोई चिंता की बात तो नहीं?

-सुजीत, बिलासपुर

इसको लेकर चिंता करने की कोई बात नहीं है। यह समस्या ज्यादातर गर्मियों में होती है। हालांकि कई बार दूसरे मौसम में भी हो सकती है। कोशिश करें कि जब ब्लड आ रहा हो तो उसे समय बगैर तकिए के लेट जाएं। कुछ देर में अपने आप ही ब्लड बंद हो जाएगा।

मेरी उम्र 62 वर्ष है। दो माह पहले प्रोस्टेट का ऑपरेशन हुआ था। कुछ दिनों से कमर में दर्द हो रहा है। दर्द का रिलेशन ऑपरेशन से तो नहीं है? मैं क्या करूं?

-हरीश, महेंद्रगढ़

चूंकि आपका ऑपरेशन हुआ है। इसलिए बगैर जांच कराए कुछ भी कहना ठीक नहीं होगा। हो सकता है कि दर्द की वजह ऑपरेशन हो, लेकिन आपको उस डॉक्टर से संपर्क करना चाहिए, जिसने आपकी सर्जरी की थी। वह जांच कर इसकी वजह बताएंगे और जरूरत पड़ेगी तो उसका ट्रीटमेंट करेंगे। फिलहाल बगैर डॉक्टर से संपर्क के आप किसी भी तरह की मेडिसिन ना लें।

मेरी उम्र 45 वर्ष है। सर्दी शुरू होते ही हथेलियों में बार-बार रूखापन फील होता है। जेली, ऑयल लगाने के कुछ देर बाद फिर ड्रायनेस होती है, इसकी क्या वजह हो सकती है?

-कुलदीप, दुर्ग

कुछ लोगों की स्किन ऑयली होती है जबकि कुछ लोगों की ड्राय होती है। हो सकता है कि आपकी स्किन ड्राय हो, जिस वजह से लगातार ड्रायनेस रहती है। आप कोशिश करें कि पानी पर्याप्त मात्रा में पिएं। पानी की कमी की वजह से भी कई बार ड्रायनेस हो सकती है। इसके साथ कोशिश करें कि नारियल का तेल लगाएं। वह सबसे अच्छा रहेगा। नहाने के तुरंत बाद तेल लगाना सबसे ज्यादा फायदेमंद होता है।

मेरी उम्र 42 वर्ष है। मेरा पेट अकसर गड़बड़ रहता है। कभी कब्ज, तो कभी लूज मोशन की समस्या होती रहती है। मेरे पेट की समस्या का स्थाई निदान बताने का कष्ट करें।

-सागर, महासमुंद

आपकी समस्या सुनकर ऐसा लग रहा है कि डाइजेशन सिस्टम ठीक नहीं है। इस वजह से यह समस्या आ रही है। आप खान-पान में सुधार करें। दोपहर में खाने के साथ दही या छाछ जरूर लें। नाश्ते में फल को शामिल करें। रात में हल्का खाना लें। पर सबसे जरूरी चीज यह है कि अधिक तला-भुना या बाजार का पैक्ड फूड न खाएं। यह आपकी परेशानी और बढ़ा सकता है। *

प्रस्तुति: रिचा पांडे

पाठक अपनी हेल्थ प्रॉब्लम्स से संबंधित सवाल sehatharibhoomi@gmail.com पर ई-मेल कर सकते हैं।

डॉक्टर्स एडवाइस



डॉ. सुदीप जैन
डायरेक्टर-स्पाइन सॉल्यूशंस इंडिया
नई दिल्ली

स्पेशल: वर्ल्ड स्पाइन डे, 16 अक्टूबर

आमतौर पर लोग अपनी स्पाइन हेल्थ यानी रीढ़ की हड्डी के स्वास्थ्य पर जरूरी ध्यान नहीं देते हैं। ऐसे में इस बार के वर्ल्ड स्पाइन डे की थीम-स्पाइन हेल्थ फॉर लाइफ, बहुत मायने रखती है। यह थीम हमें प्रेरित करती है कि रीढ़ की सेहत का ख्याल रखना जीवन भर की जिम्मेदारी है। यहां एक्सपर्ट डॉक्टर स्पाइन हेल्थ से जुड़े यूजफुल सजेशंस दे रहे हैं।

ऐसे करें स्पाइन हेल्थ केयर





प्रसिद्ध मेडिकल जर्नल 'द लैंसेट' के अनुसार, दुनिया भर में प्रत्येक दस में से एक व्यक्ति कमर दर्द की समस्या से ग्रस्त है। विश्व स्वास्थ्य संगठन के अनुसार वर्ष 2020 में 619 मिलियन लोग दुनिया भर में कमर के निचले भाग में होने वाले दर्द (लोअर बैक पेन) से पीड़ित थे। मौजूदा दौर में कंप्यूटर, लैपटॉप और स्मार्टफोन आदि इलेक्ट्रॉनिक गैजेट्स पर देर तक काम करने से और गलत पोस्चर्स में बैठने के कारण लोगों में रीढ़ की हड्डी से संबंधित समस्याएं बढ़ रही हैं। अगर किसी व्यक्ति को लगभग एक हफ्ते से अधिक समय से गर्दन या फिर कमर दर्द की समस्या है, रीढ़ की हड्डी और उसके आसपास दर्द हो रहा है और उसे पारंपरिक उपचार (जैसे दर्द से राहत पाने के लिए ठंडे पानी से सिकाई और सूजन कम करने के लिए गर्म पानी से सिकाई) से राहत नहीं मिल रही हो तो मरीज को डॉक्टर से परामर्श लेना चाहिए।

स्पाइन की प्रमुख समस्याएं

स्पाइन से जुड़ी कुछ प्रमुख समस्याओं में शामिल हैं- साइटिका या सियाटिका, स्पाइनल कॉर्ड इंजरी, स्पाइनल अर्थराइटिस, हर्निएटेड डिस्क, स्पाइनल स्टेनोसिस, स्कोलियोसिस, एंकिलोसिंग स्पॉन्डिलाइटिस और कायफोसिस।

स्पाइन प्रॉब्लम्स के लक्षण

- कमर में दर्द और जकड़न महसूस करना। अधिकतर मामलों में यह दर्द कमर के निचले हिस्से यानी लंबर में ज्यादा होता है।
- गर्दन में जकड़न या दर्द।
- अनेक लोगों में कमर और गर्दन से संबंधित दर्द दिन की बजाय रात में ज्यादा होता है।
- कुछ लोग दर्द की समस्या कमर से लेकर कूल्हों तक महसूस करते हैं।
- अनेक लोगों में व्यायाम करने के बाद या फिर चलने-फिरने की स्थिति में कमर व गर्दन दर्द की समस्या बढ़ जाती है।
- कुछ मामलों में लोग गर्दन व कमर के भाग में सुन्नता का एहसास भी करते हैं।
- रीढ़ की समस्या के गंभीर होने पर मरीज को नित्य क्रिया करने जैसे पेशाब आदि से संबंधित समस्याएं हो सकती हैं।

स्पाइन प्रॉब्लम्स के प्रमुख कारण

- एक उम्र (चालीस-पैतालीस वर्ष) के बाद हड्डियों में प्राकृतिक क्षरण प्रक्रिया शुरू हो जाती है, जिसके परिणामस्वरूप व्यक्ति का चलना-फिरना और उसकी सक्रियता कम होने लगती है।
- अस्वास्थ्यकर जीवनशैली, जिसके अंतर्गत व्यायाम न करना, मोटापा और गलत खान-पान आदि कई कारण शुमार हैं।
- इन दिनों स्पाइन संबंधी समस्याओं का एक प्रमुख कारण गलत पोस्चर में घंटों बैठना, चलना या लेटना है। आमतौर पर लोग लैपटॉप या कंप्यूटर पर कार्य करते समय या टेलीविजन देखते समय या अन्य इलेक्ट्रॉनिक गैजेट्स पर काम करते वक्त रीढ़ की हड्डी को उसके नेचुरल कर्व में नहीं रखते हैं।
- दिनों-दिन बढ़ती सड़क दुर्घटनाएं या अन्य दुर्घटना से भी ऐसा होता है।
- आनुवंशिक या जेनेटिक कारण।
- रीढ़ की हड्डी पर चोट लगना।
- धूम्रपान करना भी इसका कारण हो सकता है।

इलाज के तरीके

स्पाइन संबंधी समस्याओं में ऑपरेशन की नौबत तब आती है, जब पीड़ित व्यक्ति को दवाओं और फिजियोथेरेपी आदि से राहत नहीं मिलती। सर्जरी के भी कई तरीके हैं। जैसे- मिनिमली इनवेसिव स्पाइन सर्जरी, एंडोस्कोपिक स्पाइनल सर्जरी, स्पाइनल फ्यूजन सर्जरी, स्पाइनल लैमिनेक्टॉमी, डिस्केक्टॉमी, डिस्क रिप्लेसमेंट, वर्टिब्रोप्लास्टी। इनमें से डॉक्टर पेशेंट की कंडीशन के बेस पर तय करते हैं कि कौन सी सर्जरी इफेक्टिव रहेगी।

मोटापे का दुष्प्रभाव

वर्ल्ड ओबेसिटी फैडरेशन द्वारा किए गए एक अध्ययन के अनुसार मोटापा रीढ़ की हड्डियां और शरीर के अन्य जोड़ों की समस्याओं को बढ़ा देता है। मोटापे के कारण स्पाइन का एलाइनमेंट असंतुलित हो जाता है। इसलिए मोटापे पर नियंत्रण रखना आवश्यक है। इसके लिए अपने खान-पान और व्यायाम पर ध्यान दें।

स्पाइनल हेल्थ और व्यायाम

विभिन्न प्रकार के व्यायामों से स्पाइन में लचीलापन बना रहता और इनके समीप स्थित मांसपेशियां मजबूत रहती हैं। अपनी उम्र और शारीरिक क्षमता के अनुसार व्यायाम करें। इस क्रम में फिटनेस एक्सपर्ट से परामर्श लें। अपनी क्षमता के अनुसार नियमित रूप से टहलें, साइकिल चलाएं, स्ट्रेचिंग एक्सरसाइज करें और तैराकी भी कर सकते हैं। योगासन भी रीढ़ की हड्डी को लचीला और सशक्त बनाने में मदद करते हैं, किंतु इनकी शुरुआत किसी योग विशेषज्ञ से परामर्श लेकर करना चाहिए।



डाइट भी है इंपॉर्टेंट

हरी पत्तेदार सब्जियों को अपने आहार में वरीयता दें। पत्तेदार सब्जियों में विटामिंस और मैग्नीशियम पर्याप्त मात्रा में पाए जाते हैं, जिनसे आपकी रीढ़ की हड्डी के समीप स्थित मांसपेशियां मजबूत होती हैं और रीढ़ की हड्डियां सशक्त बनी रहती हैं। जंक फूड्स और अत्यधिक चिकनाई युक्त खाद्य पदार्थ रीढ़ की सेहत के लिए नुकसानदेह हैं। इसके अलावा अपने खान-पान में दूध, दही, पनीर, बटर, छाछ आदि को शामिल करें। दूध और इससे निर्मित उत्पादों में कैल्शियम पर्याप्त मात्रा में पाया जाता है, जो रीढ़ को मजबूत रखने में सहायक हैं। इसके अलावा खट्टे फल, बींस, नट्स और ड्राय फ्रूट्स का सेवन करें।



वर्कप्लेस पर रखें ध्यान

कर्मचारियों के स्वास्थ्य को नुकसान पहुंचाए बिना उनकी कार्य क्षमता बढ़ाने को एर्गोनॉमिक्स कहा जाता है। ऑफिस में एर्गोनॉमिक्स का पालन करने से स्वस्थ रीढ़ से संबंधित उपायों को सुनिश्चित करने में काफी मदद मिलती है। जैसे-

- कंप्यूटर व लैपटॉप आदि गैजेट्स का संचालन ऐसी खास कुर्सियों पर बैठकर करना, जो आपकी रीढ़ को पर्याप्त सपोर्ट करती हों।
- कार्य के दौरान कुछ समय के लिए 'ब्रेक' लेने के लिए एक ऐसे कक्ष की व्यवस्था करना, जिसमें आप गर्दन और कमर से संबंधित स्ट्रेचिंग एक्सरसाइज कर सकें।
- कंप्यूटर पर कार्य करने की ऐसी विधि अपनाना, जिससे रीढ़ की हड्डी पर प्रतिकूल प्रभाव न पड़े।

सही पोस्चर में सोएं

पेट के बल सोने से रीढ़ को वांछित विश्राम नहीं मिल पाता। पेट के बल सोना नींद लेने की खराब स्थिति है, जो आपकी रीढ़ की मांसपेशियों और वर्टेब्रा पर सबसे अधिक दबाव डालती है। ऐसा इसलिए क्योंकि यह स्थिति आपकी रीढ़ के प्राकृतिक वक्र को समतल कर देती है। यही नहीं, पेट के बल सोने से आपको गर्दन भी मोड़नी पड़ सकती है। नतीजतन गर्दन और कमर में दर्द हो सकता है। अगर आप पेट के बल या करवट के बल सोते रहने के आदी हैं, तो भी अपने सोने की शुरुआत पीठ के बल लेटकर ही करें।

बैठने का सही तरीका

देर तक बैठे रहने के कारण 'स्पाइनल एलाइनमेंट' बनाए रखने में दिक्कत होती है। इससे बचने के लिए कुछ बातों पर गौर करें।

- अगर आपकी डेस्क जॉब है तो थोड़ी देर के बाद उठकर आस-पास टहल लें।
- बैठने के दौरान पीठ को सहारा दीजिए और जरूरत पड़ने पर पीठ के पीछे गद्दी रखें।
- बहुत देर तक झुककर बैठने से बचें। *

प्रस्तुति: विवेक शुक्ला

फिटनेस

अंजू जैन

एक्सरसाइज का नया ट्रेंड
हायरॉक्स वर्कआउट





हायरॉक्स वर्कआउट, ग्लोबल फिटनेस का सबसे तेजी से उभरता हुआ खेल और एक्सरसाइज ट्रेंड है। यह एक ऐसा स्टैंडर्ड फॉर्मेट है, जो दौड़ने और फंक्शनल स्ट्रेंथ ट्रेनिंग को एक साथ परफॉर्म करने का मौका देता है।

क्या है हायरॉक्स: यह एक इनडोर फिटनेस रेस है। इसका एक निश्चित प्रारूप होता है। इस रेस में भाग लेने वाले एथलीट को कुल 8 किलोमीटर की दौड़ लगानी होती है और 8 अलग-अलग फंक्शनल वर्कआउट स्टेशनों को पूरा करना होता है। रेस की शुरुआत 1 किलोमीटर की दौड़ से होती है, जिसके तुरंत बाद पहला वर्कआउट स्टेशन आता है। इसके 8 चैलेंजिंग वर्कआउट स्टेशनों में पहला स्टेशन स्कीएर्ग है। इसमें स्कीइंग मशीन पर 1,000 मीटर की दूरी पूरी करनी होती है, जो ऊपरी शरीर और कोर को टार्गेट करती है। स्टेशन 2 स्लेड पुश है। इसमें एक भारी स्लेज को 50 मीटर तक पैर की ताकत से धकेलना होता है। स्टेशन 3 स्लेड पुल होता है। 50 मीटर तक भारी स्लेज को रस्सी के सहारे अपनी तरफ खींचना होता है। स्टेशन 4 बरपी ब्रॉड जंप्स होता है। इसमें बर्पी करने के बाद आगे की तरफ लंबी छलांग लगानी होती है, जिसे 80 मीटर तक पूरा करना होता है। स्टेशन 5 में रोइंग मशीन पर 1,000 मीटर की दूरी तय करनी होती है, जो पूरे शरीर का कार्डियो टेस्ट है। स्टेशन 6 फॉर्मर्स कैरी है। इसमें दोनों हाथों में भारी केटलबेल या डंबल उठाकर 200 मीटर तक चलना होता है। स्टेशन 7 सैंडबैग लॉन्जेज होता है। इसमें पीठ पर भारी सैंडबैग (रेत की बोरी) रखकर 100 मीटर तक लंज वॉक करनी होती है। स्टेशन 8 वॉल्स बॉल्स में एक भारी मेडिसिन बॉल को स्क्वैट करते हुए दीवार पर बने निश्चित निशान पर 100 बार फेंकना होता है।

बढ़ रही पॉपुलैरिटी: पश्चिमी देशों के साथ ही एशियाई बाजारों में भारत इस समय हायरॉक्स के लिए सबसे तेजी से बढ़ता हुआ केंद्र बनकर उभरा है। साल 2025-2026 के दौरान मुंबई और बेंगलुरु जैसे महानगरों में आयोजित इसके इवेंट्स में प्रतिभागियों की संख्या में 5 गुना से अधिक की वृद्धि देखी गई। इससे साबित होता है कि भारतीय फिटनेस संस्कृति में लोग अब केवल 'दिखने के लिए' बॉडी बिल्डिंग करने के बजाय, व्यावहारिक शारीरिक क्षमता को अपना नया स्टेटस सिंबल मान रहे हैं। *

हेल्थ सजेशन

शिखर चंद जैन

स्वस्थ जीवन के लिए अच्छा खान-पान, साफ-सफाई आदि तो जरूरी है ही, हमारे दैनिक जीवन में कुछ आदतों में सुधार और दिनचर्या में कुछ आदतों को शुमार करना भी जरूरी है। इनके बारे में यहां बता रहे हैं।

स्वस्थ रहने के आसान सूत्र



अगर आप अपनी रोजमर्रा की जिंदगी में कुछ आदतों को शामिल कर लें तो इसका असर आपकी हेल्थ पर पड़ेगा।

नाक से सांस लेना: कई लोगों को देखा जाता है कि वे अकसर मुंह से सांस लेते हैं या डीप ब्रीदिंग न करके उथली व छिछली ब्रीदिंग करते हैं। यह गलत है। सांस हमेशा नाक से लें और गहरी सांस लें। नाक के अंदर 'नाइट्रिक ऑक्साइड' गैस बनती है। जब हम नाक से सांस लेते हैं, तो यह गैस फेफड़ों में जाती है, जिससे रक्त वाहिकाएं चौड़ी हो जाती हैं और शरीर 18 प्रतिशत अधिक ऑक्सीजन सोख पाता है। जागते समय दिन भर और सोते समय भी सचेत रहें कि आपका मुंह बंद रहे। अगर सोते समय मुंह खुलता है, तो 'माउथ टेपिंग' (विशेष टेप) का उपयोग आजकल एक रिसर्च आधारित ट्रेंड है। दिन भर आप नाक से सांस ले रहे हैं या नहीं इसके लिए शुरू में ब्रीदिंग चेक करें। हर 1-2 घंटे में एक रिमाइंडर सेट करें (या फोन पर वॉलपेपर लगाएं) यह चेक करने के लिए कि आपका मुंह बंद है और आप नाक से गहरी सांस ले रहे हैं। अगर डेस्क जॉब है, तो हर बार पानी पीते समय 2 मिनट अपनी नाक से होने वाली सांस पर ध्यान दें। इस तरह धीरे-धीरे आपकी आदत ठीक हो जाएगी।





ग्राउंडिंग या अर्थिंग: विज्ञान कहता है कि पृथ्वी की सतह में 'मुक्त इलेक्ट्रॉन' का भंडार होता है। जब हमारी त्वचा सीधे मिट्टी या घास के संपर्क में आती है, तो ये इलेक्ट्रॉन शरीर में प्रवेश कर एंटी-ऑक्सीडेंट की तरह काम करते हैं। शोध बताते हैं कि यह शरीर की सूजन को कम करता है और नींद की गुणवत्ता सुधारता है। इसके लिए रोज सुबह 10-15 मिनट नंगे पैर घास, गीली मिट्टी या रेत पर चलें। कंक्रीट या टाइल्स पर यह काम नहीं करता। जमीन पर लेटना, नदी, तालाब, झील में पैर डाल कर बैठना भी फायदेमंद है। गठिया में इससे फायदा होता है।

सर्केडियन ईटिंग: हमारे शरीर के हर अंग की अपनी एक घड़ी होती है। पाचन तंत्र सूर्योदय के समय सबसे सक्रिय और सूर्यास्त के बाद धीमा हो जाता है। रात को देर से खाने से शरीर भोजन को पचाने में ऊर्जा लगाता है, जिससे 'सेलुलर रिपेयर' (कोशिकाओं की मरम्मत) का काम रुक जाता है। इसके लिए 'सनराइज टू सनसेट' नियम अपनाएं। कोशिश करें कि रात का आखिरी भोजन सूर्यास्त के 2-3 घंटे के भीतर या रात 8 बजे से पहले हो जाए। रात को सोने से कम से कम 2-3 घंटे पहले कुछ न खाएं। अगर भूख लगे, तो सिर्फ हर्बल टी या पानी लें। इससे सोते समय आपका शरीर 'पाचन' के बजाय 'रिपेयरिंग' (मरम्मत) पर ध्यान दे पाएगा।

योग निद्रा: स्टैनफोर्ड यूनिवर्सिटी के शोध के अनुसार, योग निद्रा दिमाग को 'थीटा' और 'डेल्टा' ब्रेन वेव अवस्था में ले जाता है। यह गहरी नींद के बिना भी नर्वस सिस्टम को शांत करता है और मस्तिष्क की न्यूरोप्लास्टिसिटी को बढ़ाता है। इसके अभ्यास के लिए दिन में जब भी थकान महसूस हो, 15-20 मिनट के लिए लेट जाएं और किसी गाइडेड 'योग निद्रा' ऑडियो को सुनें। यह 2 घंटे की नींद जितनी ताजगी दे सकता है। दिनचर्या में जब सुस्ती महसूस हो, तो 20 मिनट आंखें बंद करके लेट जाएं। *

(डाइटिशियन पिंकी गोयल, लाइफ स्टाइल कोच हरिराम अग्रवाल से बातचीत पर आधारित)



बिलासपुर

गुरुवार 15 अक्टूबर 2026

आश्विन शुक्ल पक्ष पंचमी

वर्ष : 26, अंक : 205

पृष्ठ : 16+16 = 32 मूल्य : 4.00***

मौसम

अधि. 33.0

न्यून. 23.8

हरिभूमि

छत्तीसगढ़, मध्यप्रदेश, हरियाणा व दिल्ली से एक साथ प्रकाशित

समाचार ही नहीं, विचार भी

haribhoomi.com

7 वुहान ओपन: स्वियातेक की...

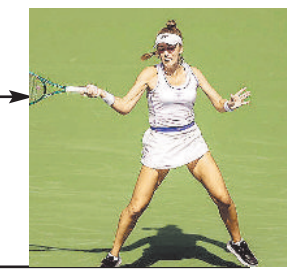

विचार पेज

ज्ञानेश-विवाद : सरकार की साख भी दांव पर

inh 24x7

छत्तीसगढ़ एवं मध्यप्रदेश का सर्वाधिक लोकप्रिय चैनल देखें

TATA PLAY चैनल नं. 1155 | airtel चैनल नं. 366

गूगल के एआई डेटा सेंटर का विशाखापट्टनम में भारी विरोध

विशाखापत्तनम। आंध्र प्रदेश के विशाखापत्तनम में गूगल का डेटा सेंटर बन रहा है। तीन कैंपस बनेंगे। राज्य सरकार ने 3 गांवों की 586 एकड़ जमीन दी है। अदाविवरम-मुदासरलोवा गांव में काम शुरू हो चुका है। 160 एकड़ में जंगल काटने और जमीन समतल करने के लिए पहाड़ी छीलने के आरोप हैं।

सुप्रीम कोर्ट में डीएमआरसी का हलफनामा... 303 में से 45 स्टेशनों पर ही आवाजाही रोकी

सीजेपी प्रदर्शन के दौरान दिल्ली में नहीं रोकी गई थी मेट्रो सेवा

एजेंसी ▶▶| नई दिल्ली

दिल्ली में कॉकरोच जनता पार्टी के 10 अक्टूबर के प्रदर्शन के दौरान मेट्रो ट्रेन सेवाओं में न कटौती की गई नही सेवा रद्द की गई। दिल्ली मेट्रो रेल कॉरपोरेशन (डीएमआरसी) ने बुधवार को सुप्रीम कोर्ट में दाखिल आदेश पालन हलफनामे में यह जानकारी दी। डीएमआरसी ने बताया कि 303 में से 45 स्टेशनों पर एंट्री और एग्जिट सीमित की गई थी। वहीं, 258 स्टेशन यानी मेट्रो नेटवर्क का 85% से ज्यादा हिस्सा पूरी तरह चालू रहा। डीएमआरसी ने कहा कि 45 स्टेशनों पर एंट्री और एग्जिट सीमित करने का फैसला पुलिस के आकलन के आधार पर लिया गया था। कॉरपोरेशन ने कहा कि यह कदम पुलिस के निर्देशों के मुताबिक उठाया गया। केवल 45 स्टेशन प्रभावित हुए, जो पूरे नेटवर्क का 15% हिस्सा है।

10 अक्टूबर को सीईसी ज्ञानेश के इस्तीफे की मांग को लेकर हुआ था प्रदर्शन

सुप्रीम कोर्ट के आदेश पर रिपोर्ट दाखिल

कॉरपोरेशन ने यह रिपोर्ट सुप्रीम कोर्ट के 9 अक्टूबर के आदेश बाद दाखिल की। कोर्ट ने दिल्ली में 10 अक्टूबर के प्रदर्शन को देखते हुए कई मेट्रो स्टेशन बंद करने और ट्रेनें रद्द करने के खिलाफ दायर याचिका पर सुनवाई की थी। सुप्रीम कोर्ट ने केंद्र को यह सुनिश्चित करने का निर्देश दिया था कि दिल्ली आने वाली मेट्रो और ट्रेनों की आवाजाही पर पूरी तरह रोक न लगे।



निर्वाचन आयोग के खिलाफ प्रदर्शन

प्रदर्शन का आह्वान कॉकरोच जनता पार्टी (सीजेपी) और कुछ छात्र संगठनों ने किया था। उन्होंने मुख्य निर्वाचन आयुक्त ज्ञानेश कुमार के खिलाफ प्रदर्शन किया। इन संगठनों ने निर्वाचन आयोग के कामकाज में कथित अनियमितताओं का आरोप लगाया था।

जंतर-मंतर को प्रदर्शन स्थल से हटाने का विरोध, सुप्रीम कोर्ट में याचिका दाखिल

राष्ट्रीय राजधानी दिल्ली में मुख्य चुनाव आयुक्त ज्ञानेश कुमार के इस्तीफे की मांग और एसआईआर को लेकर जारी विरोध प्रदर्शन के बीच जंतर मंतर पर प्रोटेस्ट बैन का मामला अब सुप्रीम कोर्ट पहुंच गया है। दिल्ली पुलिस द्वारा 11 अक्टूबर को जंतर मंतर को धरना प्रदर्शन स्थलों की लिस्ट से हटा दिया गया था, जिसके बाद आंदोलनकारियों को प्रदर्शन के लिए तीन नई जगह निर्धारित कई गई थी। अब इस मामले को लेकर सुप्रीम कोर्ट का रुख किया गया है। उच्चतम न्यायालय में बुधवार को दिल्ली पुलिस के फैसले को चुनौती देते हुए एक याचिका दायर की गई है।

सीजेपी संस्थापक दीपके पहुंचे दिल्ली, कहा- 'तिरंगा लहराना अपराध नहीं है'

तिहाड़ भेजे गए सौरव-रांका, राहुल, प्रकाश राज सहित कई संगठनों ने जताया विरोध

प्रतिबंधित जंतर-मंतर में मंगलवार को तिरंगा फहराने वाले सीजेपी नेता सौरव दास और आशुतोष रांका की गिरफ्तारी से भड़की सीजेपी ने 16 अक्टूबर को प्रदर्शन का ऐलान किया है। वहीं इन नेताओं की गिरफ्तारी का विरोध करते हुए नेता प्रतिपक्ष राहुल गांधी व फिल्म अभिनेता प्रकाश राज ने इसे सरकार की कायरतापूर्ण कार्रवाई बताया है। इधर, सीजेपी के प्रदर्शन को ब्रिटेन के कई संगठनों ने भी समर्थन दे दिया है।

गिरफ्तारी से भड़की सीजेपी ने किया 16 अक्टूबर को प्रदर्शन का ऐलान

एजेंसी ▶▶| नई दिल्ली

कॉकरोच जनता पार्टी (सीजेपी) के नेताओं सौरव दास और आशुतोष रांका को शांति बनाए रखने के लिए भरे गए बॉण्ड का कथित तौर पर उल्लंघन करने और जंतर-मंतर पहुंचने के लिए एक निजी परिसर में अनधिकृत प्रवेश करने के आरोप में बुधवार को पांच दिन की न्यायिक हिरासत में भेज दिया गया है। सरकार के इस कदम से भड़की सीजेपी ने 16 अक्टूबर को शाम 5 बजे दिल्ली के कनॉट प्लेट के सेंट्रल पार्क पर 'लहरा दो तिरंगा' कार्यक्रम की घोषणा की है। बुधवार को दिल्ली पहुंचे सीजेपी फाउंडर अभिजीत दीपके ने कहा 'इन तानाशाह को बता दीजिए कि हमारा तिरंगा हमारा प्राइड है और उसे लहराना कोई क्राइम नहीं है। पहली बार सीजेपी नेताओं के समर्थन में उतरे कांग्रेस नेता और लोकसभा में विपक्ष के नेता राहुल गांधी ने झंडा फहराने पर युवाओं को जेल में डालना



कायरतापूर्ण काम है। जंतर-मंतर भारत के लोगों का है। हम इसे वापस हासिल करेंगे।'

भड़के प्रकाश राज ने कहा- 'पूरा देश जंतर-मंतर बनेगा': एक्टर प्रकाश राज ने सरकार से कहा कि प्रोटेस्ट की साइट बदल सकते हैं आप, रोक सकते हैं, लेकिन इस देश की आवाज को आप नहीं रोक सकते, पूरा देश जंतर-मंतर बनेगा।

सीजेपी के समर्थन में ब्रिटेन में प्रदर्शन

लंदन। ब्रिटेन में रह रहे प्रवासी भारतीयों का एक समूह नयी दिल्ली में जारी विरोध-प्रदर्शनों के समर्थन में लंदन स्थित भारतीय उच्चायोग के बाहर एकत्र हुआ और प्रदर्शनकारियों के प्रति एकजुटता व्यक्त की। 'साउथ एशिया सॉलिडैरिटी ग्रुप', 'कैमब्रिज साउथ एशियन फोरम अगेंस्ट हिंदुत्व', 'इंडियन वर्कर्स एसोसिएशन' और 'एसओएएस आंबेडकर सोसाइटी' जैसे कई समूहों ने मिलकर मंगलवार शाम विरोध प्रदर्शन किया। इसमें बड़ी संख्या में छात्र शामिल हुए और उन्होंने भारत में मताधिकार की रक्षा के लिए प्रदर्शन कर रहे लोगों के प्रति अपना समर्थन जताया।

कांग्रेस के युवा नेताओं ने मंगलवार प्रदर्शन के दौरान लगाए टॉर्चर के आरोप

'दिल्ली पुलिस ने सिर में डंडा मारा, चेहरा नोचा'

राहुल ने मीडिया से मिलवाया



हरिभूमि न्यूज.नई दिल्ली। कांग्रेस नेता व नेता प्रतिपक्ष राहुल गांधी ने मंगलवार को हुए यूथ कांग्रेस व एनएसयूआई के प्रदर्शन के दौरान दिल्ली पुलिस पर बर्बरता का आरोप लगाया। उन्होंने एनएसयूआई नेताओं को लेकर बुधवार को बाकायदा प्रेस कान्फ्रेंस की। इसमें कांग्रेस के युवा नेताओं ने दावा किया कि हिरासत के दौरान पुलिसकर्मियों ने उन्हें डंडों से मारा और प्राइवेट पार्ट पर लातें तक मारीं। राहुल ने छात्रों से हिरासत के दौरान हुई मारपीट के वीडियो सबूत के तौर पर रिकॉर्ड करके कांग्रेस को भेजने को कहा । उन्होंने कहा, इन सबूतों के आधार पर प्रधानमंत्री नरेंद्र मोदी, अमित शाह, मुख्य चुनाव आयुक्त ज्ञानेश कुमार और छात्रों पर हाथ उठाने वाले पुलिस कॉन्स्टेबल तक को सजा दिलाने की कोशिश की जाएगी।

एनएसयूआई कार्यकर्ताओं ने सुनाई आपबीती

इस दौरान एनएसयूआई की राष्ट्रीय सचिव ऋतु बराला को 'शेरनी' बताते हुए राहुल ने कहा कि पिटाई के बाद भी वह डरी नहीं है। ऋतु ने भी दिल्ली पुलिस पर मारपीट का आरोप लगाया है। उन्होंने बताया कि चंचल यादव नाम की एक महिला कांस्टेबल ने उनकी गर्दन पकड़ी और सीट पर धकेल दिया। उन्होंने आरोप लगाया कि कांस्टेबल ने नाखूनों से उनके चेहरे और कान के पास खरोंच मारी। विरोध करने पर थप्पड़ भी मारा।

यह है मांग

दरअसल, ये आरोप मतदाता सूची के विशेष गहन पुनरीक्षण (एसआईआर) के खिलाफ देशभर में हो रहे लगातार प्रदर्शनों के बीच सामने आए हैं। प्रदर्शनकारी मुख्य चुनाव आयुक्त सीईसी ज्ञानेश कुमार के इस्तीफे की मांग कर रहे हैं। दिल्ली के कनॉट प्लेस समेत कई जगहों पर इसीमांग को लेकर मंगलवार को प्रदर्शन हुए थे।



केनरा बैंक के मुनाफे में 8 फीसदी का इजाफा

नई दिल्ली। सार्वजनिक क्षेत्र के केनरा बैंक का चालू वित्त वर्ष 2026-27 की दूसरी तिमाही में शुद्ध लाभ आठ प्रतिशत बढ़कर 5,175 करोड़ रुपये हो गया। वित्त वर्ष 2025-26 की समान तिमाही में बैंक ने 4,774 करोड़ रुपये का शुद्ध लाभ कमाया था। दूसरी तिमाही में उसकी कुल आय बढ़कर 40,931 करोड़ रुपये हो गई। जो पिछले वित्त वर्ष की समान अवधि में 38,598 करोड़ रुपये थी। बैंक की ब्याज आय सालाना आधार पर 31,544 करोड़ रुपये से बढ़कर 35,159 करोड़ रुपये हो गई।समीक्षाधीन तिमाही में शुद्ध ब्याज आय 20 प्रतिशत बढ़कर 11,005 करोड़ रुपये हो गई, जबकि एक साल पहले यह 9,141 करोड़ रुपये थी।

भारत में कर्मचारियों का वेतन औसतन 9.1 फीसदी बढ़ेगा : सर्वे

एजेंसी ▶▶| मुंबई

भारत में वित्त वर्ष 2026-27 के दौरान वेतन में औसतन 9.1 प्रतिशत की वृद्धि होने का अनुमान है। गैर-बैंकिंग वित्तीय कंपनियों (एनबीएफसी), ऊर्जा, रियल एस्टेट और बुनियादी ढांचा क्षेत्रों में वेतन वृद्धि सबसे अधिक रहने की संभावना है।

वैश्विक पेशेवर सेवा कंपनी एऑन पीएलसी ने भारत में वेतन वृद्धि एवं कर्मचारियों के नौकरी छोड़ने की संभावना से संबंधित वार्षिक सर्वेक्षण 2026-27 की रिपोर्ट जारी की। रिपोर्ट के मुताबिक, एनबीएफसी क्षेत्र में सर्वाधिक 10.1 प्रतिशत वेतन वृद्धि का अनुमान है। वहीं, ऊर्जा क्षेत्र में 9.9 प्रतिशत और रियल एस्टेट तथा बुनियादी ढांचा क्षेत्रों में 9.8 प्रतिशत वेतन बढ़ने की संभावना है।

एऑन पीएलसी ने वार्षिक सर्वेक्षण 2026-27 की रिपोर्ट जारी की

कर्मचारियों के नौकरी छोड़ने की दर बढ़ी

यह सर्वेक्षण कहता है कि वर्ष 2026 में कर्मचारियों के नौकरी छोड़ने की दर बढ़कर 18 प्रतिशत हो गई, जो 2025 में 16.2 प्रतिशत और 2024 में 17.1 प्रतिशत थी। इससे संकेत मिलता है कि वेतन बजट में व्यापक स्थिरता होने के बावजूद प्रतिभाशाली कर्मचारियों को अपने साथ बनाए रखने के लिए कंपनियों के बीच प्रतिस्पर्धा बनी हुई है। इस बीच, कंपनियों के कामकाज में कृत्रिम मेधा (एआई) का इस्तेमाल बढ़ रहा है।



■ एनबीएफसी, ऊर्जा, रियल एस्टेट और बुनियादी ढांचे में सबसे अधिक

एआई आधारित उत्पादकता बढ़कर 56 प्रतिशत

एआई आधारित उत्पादकता साधन का नियमित इस्तेमाल करने वाली कंपनियों का अनुपात 2025 के 46.1 प्रतिशत से बढ़कर 2026 में 56 प्रतिशत हो गया। करीब 60 प्रतिशत कंपनियां कर्मचारियों के कौशल को बेहतर बनाने को प्राथमिकता दे रही हैं जबकि एजेंटिक एआई में निवेश और एआई कौशल की मांग में वृद्धि का सिलसिला जारी है।

कंपनियों के वेतन संबंधी खर्च 1% बढ़ सकते हैं

42.8 प्रतिशत कंपनियों ने अनुमान जताया कि इससे उनके वेतन संबंधी खर्च में कम-से-कम एक प्रतिशत की वृद्धि हो सकती है। एऑन के अमित कुमार ओटवानी ने कहा कि वेतन संहिता का अनुपालन पहला कदम है। वेतन नीतियों के अनुरूप बदलाव करने और कर्मचारियों का भरोसा बनाए रखने पर ध्यान देना चाहिए।

घरेलू खपत में मजबूती बनी हुई

एऑन के भारत में साझेदार और प्रतिभा समाधान प्रमुख रूपांक चौधरी ने कहा, ''घरेलू खपत में मजबूती, निवेश में निरंतरता और निर्यात में वृद्धि से कंपनियों का भरोसा बना हुआ है। इससे कंपनियों को लागत पर नियंत्रण रखते हुए प्रतिभाओं में निवेश करने में मदद मिल रही है।''

मशीन लर्निंग में 10 फीसदी अधिक वेतन

कंपनियां एआई, मशीन लर्निंग और डेटा साइंस से जुड़ी नौकरियों में सक्षम कर्मचारियों को 2025 की तुलना में करीब 10 प्रतिशत अधिक वेतन दे रही हैं। सर्वेक्षण के अनुसार, 65.4 प्रतिशत कंपनियां नई वेतन संहिता के प्रावधानों का पालन कर रही हैं, जबकि 20.9 प्रतिशत कंपनियों को अगले छह महीने में इसका पालन करने की उम्मीद है।

विश्व बैंक की बैंकॉक में आयोजित शरदकालीन बैठक में जॉर्जीवा ने कहा

अमेरिका, अन्य समृद्ध देश बढ़ते कर्ज पर काबू पाने के लिए कदम उठाएं: आईएमएफ

अंतरराष्ट्रीय मुद्रा कोष (आईएमएफ) की प्रबंध निदेशक क्रिस्टलिना जॉर्जीवा ने बुधवार को अमेरिका और अन्य समृद्ध देशों से बढ़ते वैश्विक कर्ज पर काबू पाने के लिए तत्काल कदम उठाने का आह्वान किया। उन्होंने कहा कि इसका सबसे अधिक बोझ कम आय वाले देशों पर पड़ रहा है और वैश्विक वित्तीय प्रणाली पर दबाव बढ़ रहा है।

बढ़ते वैश्विक कर्ज पर काबू पाने तत्काल कदम उठाने का आह्वान | सबसे अधिक बोझ कम आय वाले देशों पर पड़ रहा | कई देशों में राजकोषीय जोखिम बढ़ रहे पर कोई उपाय नहीं किए जा रहे

एजेंसी ▶▶| बैंकॉक

जॉर्जीवा ने कहा कि अमेरिकी वित्त मंत्री स्कॉट बेसेंट और अन्य अमेरिकी नेता संघीय बजट घाटे तथा राष्ट्रीय कर्ज के बहुत अधिक बढ़ जाने की बात स्वीकार करते हैं। हालांकि, 40,000 अरब डॉलर से अधिक के अमेरिकी राष्ट्रीय कर्ज पर केवल आर्थिक वृद्धि के जरिये काबू पाना पर्याप्त नहीं होगा।

घाटे को कम करने अन्य कदम उठाने होंगे

जॉर्जीवा ने आईएमएफ और विश्व बैंक की बैंकॉक में आयोजित शरदकालीन बैठक में कहा, ''आर्थिक वृद्धि से मदद तो मिलती है, लेकिन जरूरी वित्तीय समायोजन इतनी तेजी से नहीं हो सकते। कोई जादू नहीं है... बजट घाटे और कर्ज को कम करने के लिए अन्य कदम उठाने होंगे।''

विकासशील देश तीन गुना अधिक ब्याज चुका रहे

सहायता में कमी से पैदा हुए वित्तीय अंतर की भरपाई कुछ देश नहीं कर पा रहे हैं। इससे उन्हें कमजोर वर्गों की मदद करने और कर्ज चुकाने के बीच कठिन विकल्प चुनने पड़ रहे हैं। संयुक्त राष्ट्र विकास कार्यक्रम (यूएनडीपी) के प्रशासक और बेल्जियम के पूर्व प्रधानमंत्री अलेक्जेंडर डी क्रू ने कहा कि विकासशील देश विकसित देशों की तुलना में औसतन तीन गुना अधिक ब्याज चुका रहे हैं।



ब्याज भुगतान ऊंचे स्तर पर पहुंच गया

जॉर्जीवा ने कहा कि बड़ी विकसित अर्थव्यवस्थाओं में राजकोषीय अनुशासन की कमी का असर दूसरे देशों पर भी पड़ता है। सबसे गरीब देशों में राजस्व की तुलना में ब्याज भुगतान ऐतिहासिक रूप से ऊंचे स्तर पर पहुंच गया है।

अगले दशक में 40 करोड़ नए रोजगार ही पैदा होंगे

अगले करीब एक दशक में 1.2 अरब से अधिक युवा वैश्विक कार्यबल में शामिल होंगे, जबकि इस दौरान शुद्ध रूप से केवल 40 करोड़ नए रोजगार ही पैदा होने का अनुमान है। यूएनडीपी ने इस सप्ताह 'जॉब्स फॉर प्रॉस्पेरिटी' पहल की घोषणा की। इसके तहत सरकारों, विश्व बैंक जैसे विकास बैंकों और निजी कंपनियों के साथ मिलकर पर्यटन, स्वास्थ्य सेवा और खाद्य प्रसंस्करण जैसे रोजगार सृजन वाले क्षेत्रों में निवेश को प्रोत्साहित किया जाएगा।

कई देशों के राजकोषीय जोखिम बढ़ रहे

जॉर्जीवा और अन्य विशेषज्ञ जिस प्रक्रिया को 'राजकोषीय समेकन' कहते हैं, उसके जरिये कर्ज पर काबू पाने की कोशिशों को कोविड-19 महामारी के दौरान और उसके बाद सरकारों के भारी खर्च से झटका लगा है। आईएमएफ के राजकोषीय मामलों के विभाग के निदेशक रोड्रिगो वाल्देस ने कहा कि कई देशों में राजकोषीय जोखिम बढ़ रहे हैं, लेकिन उनसे निपटने के लिए पर्याप्त कदम नहीं उठाए जा रहे हैं।

सोना 1,800 रुपए टूटा और चांदी 5,000 रुपए कमजोर

एजेंसी ▶▶| नई दिल्ली

राष्ट्रीय राजधानी के सराफा बाजार में सोने की कीमतों में लगातार तीसरे दिन गिरावट आई और यह बुधवार को 1,800 रुपये टूटकर 1,50,800 रुपये प्रति 10 ग्राम रह गया। रुपये में मजबूती आने से कीमती धातु की कीमतों पर दबाव अधिक बढ़ गया।

अखिल भारतीय सराफा संघ के अनुसार, 99.9 प्रतिशत शुद्धता वाले सोने का भाव मंगलवार के बंद भाव 1,52,600 रुपये प्रति 10 ग्राम से 1,800 रुपये टूटकर 1,50,800 रुपये प्रति 10 ग्राम (सभी कर सहित) रह गया। चांदी की कीमतों में भी गिरावट जारी रही। इसका भाव पिछले बंद स्तर 2.26 लाख रुपये प्रति किलोग्राम से 5,000 रुपये टूटकर 2.21 लाख रुपये प्रति किलोग्राम (सभी कर सहित) रह गया। नौ अक्टूबर के बाद से सोने की कीमतों में 3,600 रुपये और चांदी में 7,500 रुपये की गिरावट आई है। इससे घरेलू सर्राफा बाजार में कीमतों में आई गिरावट का अंदाजा लगाया जा सकता है। रुपया बुधवार को डॉलर के मुकाबले 19 पैसे मजबूत होकर 95.17 प्रति डॉलर पर बंद हुआ। यह लगातार चौथा कारोबारी सत्र था, जब रुपये में तेजी दर्ज की गई।



छत्तीसगढ़ स्टेट इण्डस्ट्रियल डेव्हलपमेंट कार्पोरेशन लिमिटेड
(छत्तीसगढ़ शासन का उपक्रम) (ISO 9001:2015 Certified)
प्रथम उद्योग भवन, रिंग रोड क्र.1, तेलीबांधा रायपुर 4920068 (छत्तीसगढ़)
CIN: U45203CT19815G001853, PAN: AABCM6288N,
GST No. 22AABCM6288NSZY
दूरभाष कार्यालय 0771 8621000, फैक्स: 0771 2583794
Website: www.csidc.in.
Email address:csidc.cg@nic.in.cside_raipur@yahoo.com

राज्योत्सव 2026 में
"फूड स्टॉल" एवं "व्यवसायिक स्टॉल" बुकिंग हेतु सूचना

सीएसआईडीसी / सा.क./ राज्योत्सव-26/रायपुर, दिनांक ...../10/2026
दिनांक 01/11/2026 से दिनांक 03/11/2026 तक डॉ. श्यामा प्रसाद मुखर्जी, उद्योग एवं व्यापार परिसर, नवा रायपुर अटल नगर में आयोजित राज्योत्सव 2026 में "फूड स्टॉल्स्" एवं "व्यवसायिक स्टॉल्स्" के आबंटन हेतु आवेदन पत्र दिनांक 15.10.2026 से दिनांक 23.10.2026 तक कार्यालयीन दिवस में आवेदन पत्र, निर्धारित शुल्क रु. 500/- (18% GST सहित) का भुगतान किये जाने पर कार्यालयीन समय में सीएसआईडीसी कार्यालय, प्रथम तल, उद्योग भवन, रिंग रोड क्र.-1, तेलीबांधा, रायपुर 492006 (छ.ग.) से प्राप्त किये जा सकते है। शर्तों के अनुसार पूर्ण किये गये आवेदन पत्र दिनांक 26.10.2026 तक सीएसआईडीसी कार्यालय, प्रथम तल, उद्योग भवन, रिंग रोड क्र. 1, तेलीबांधा, रायपुर में जमा किये जा सकेंगे।
संपर्क :-
श्री हेमेश देवांगन (महाप्रबंधक)
मो. 9406644666
संवाद- 49436 प्रबंध संचालक

संक्षिप्त विज्ञापन

जिला परियोजना लाईवलीहुड कॉलेज कोण्डागांव, जिला कोण्डागांव अंतर्गत आकांक्षा रूर्लर स्किल एण्ड इंनोवेशन सेंटर के तहत विकासखण्ड फरसगांव के ग्राम कोनगुड में गारमेंट फैक्ट्री की स्थापना करने हेतु, जो सामग्रीयों जेम में उपलब्ध नही है। उक्त सामग्रीयों को क्रय करने हेतु मुहर बंद निविदा निर्माताओं/अधिकृत विक्रताओं से दिनांक 05/11/2026 अपरान्ह 3.00 बजे तक केवल स्पीड पोस्ट/रजिस्टर्ड डाक के माध्यम से निविदा आमंत्रित की जाती है।

विस्तृत, निविदा का नियम एवं शर्ते कार्यालयीन कार्य दिवस एवं समय पर कार्यालय जिला परियोजना लाईवलीहुड कॉलेज, कोण्डागांव के सूचना पटल पर या www.kondagaon.gov.in देखी जा सकती है।

मुख्य कार्यपालन अधिकारी सह निदेशक
जिला परियोजना लाईवलीहुड कॉलेज
सोसायटी, जिला कोण्डागांव (छ.ग.)
संवाद- 49441

लोक शिक्षण संचालनालय, छत्तीसगढ़
खण्ड 3, प्रथम तल, इन्द्रावती भवन, नवा रायपुर, अटल नगर
दूरभाष क्रमांक 0771 2331385, फैक्स 0771-2445215
ई-मेल cg.dpi.dir@gmail.com

क्र./सेजेस/CBT/विज्ञापन/2026/104
नवा रायपुर, दिनांक 13/10/2026
//भर्ती सूचना//

छ.ग. शासन स्कूल शिक्षा विभाग मंत्रालय, महानदी भवन अटल नगर नवा रायपुर के आदेश क्रमांक ESTB-1/3084/2026/20-3 नवा रायपुर, दिनांक 19.06.2026 के अनुसार कम्प्यूटर आधारित चयन परीक्षा के माध्यम से स्वामी आत्मानंद उत्कृष्ट अंग्रेजी माध्यम विद्यालयो हेतु शैक्षणिक एवं गैर शैक्षणिक संविदा कुल रिक्त 1812 पदो की पूर्ति हेतु योग्य उम्मीदवारों से ऑनलाईन आवेदन आमंत्रित करने संक्षिप्त विज्ञापन कार्यालयीन आदेश क्रमांक / सेजेस / संविदा भर्ती / 2026-27/78 नवा रायपुर दिनांक 09.09.2026 एवं ज्ञाप. क्रं./97/ सेजेस / CBT / विज्ञापन / 2026 नवा रायपुर, दिनांक 29/09/2026 को विस्तृत विज्ञापन जारी किया गया है।

ऑन लाईन आवेदन, विभागीय वेवसाईट http://eduportal.cg.nic.in पर देखा जा सकता है। ऑनलाईन आवेदन पत्र भरने की अंतिम तिथि 21/10/2026 (बुधवार) रात्रि 12:00 बजे तक है। अतः योग्य उम्मिदवार अंतिम समय में आने वाली परेशानी से बचने के लिए समय से पूर्व विभागीय वेबसाईट में विस्तृत जानकारी का अवलोकन कर आवेदन पत्र निर्धारित तिथि एवं समय में करना सुनिश्चित करें।

उप संचालक
लोक शिक्षण संचालनालय
छत्तीसगढ़
जी. 262703965/1

C/PDCL छत्तीसगढ़ स्टेट पॉवर डिस्ट्रीब्यूशन कंपनी लिमिटेड

बिजली बंद की सूचना

कार्यपालन अभियंता (नगर) संभाग छ स्टे पॉ डिस्ट्री कं लिमि कोरबा के अंतर्गत, पोड़ीमार एवं दर्श जोन के समस्त सम्माननीय उपभोक्ताओं को सूचित किया जाता है, कि 33/11 केव्ही फीडरों में राष्ट्रीय त्यौहार दीपावली के पूर्व विद्युत व्यवस्था रखरखाव कार्य किये जाने के कारण उनके समक्ष दर्शाये गये दिनांक एवं दिन अनुसार पोड़ीमार जोन प्रातः 07:00 बजे से प्रातः 12:00 बजे तक एवं दर्री जोन प्रातः 08:00 बजे से अपरान्ह 12:00 बजे तक विद्युत आपूर्ति बंद रहेगी।

क्र.	दिनांक/ दिन	33/11 के.व्ही. उपकेन्द्र का नाम	33/11 के.व्ही. फीडरों का नाम	प्रभावित क्षेत्र
1	15/10/2026 गुरूवार	33/11 केव्ही दादर	11 केव्ही. खरमोरा, ढेलवाढीह फीडर	खरमोरा. हाउसिंग बोर्ज, पोडीबहार, देलवाढीह, दादर ई.सी. एल. माईन्स एवं आसपास क्षेत्र।
		33/11 केव्ही बाल्को	11 केव्ही. भदरापारा फीडर	सतनाम नगर, चेक पोस्ट भदरापारा एवं आसपास क्षेत्र।
2	16/10/2026 शुकवार	33/11 केव्ही सी.डी.ई.एफ. कोसाबाड़ी	11 केव्ही. कालोनी, कोसाबाड़ी फीडर	सी.एस.ई.बी, कालोनी, पथरीपारा, मेन रोड कोसाबाड़ी, फारेस्ट कालोनी एवं आस-पास क्षेत्र।
		33/11 केव्ही बाल्को	11 केव्ही. परसाभाटा फीडर	परसामाटा बेलगिरी बस्ती, नेहरू नगर एवं आसपास क्षेत्र।
		33/11 के.व्ही. उपकेन्द्र कोहडिया	11 के.व्ही. कोहडिया, कलेक्टर पॉलीटेक्निक फीडर	कोहडिया, रूग्गमरा, बेलगिरी, कलेक्टर परिसर एवं आस पास के क्षेत्र ।
		33/11 के.व्ही. उपकेन्द्र ईरीगेशन, दर्री	11 के.व्ही ईरीगेशन फीडर 1 ईरीगेशन फीडर 2	ईरीगेशन कालोनी, एवं आस पास के क्षेत्र।
		33/11 के.व्ही. उपकेन्द्र दर्री ग्रामीण	11 के.व्ही सर्वमंगला, प्रगति नगर, दर्री शहर, बैराज फीडर	सर्वमंगला बरमपुर, प्रगतिनगर, दर्श बस्ती (खार), नदियाखार एवं आस पारा के क्षेत्र
3	17/10/2026 शनिवार	33/11 केव्ही शिवाजीनगर	11 केव्ही. आर.एस एस नगर फीडर	आरएस एस नगर, गायत्री नगर, कृष्णा नगर, शिवाजी नगर एवं आसपास क्षेत्र ।
		33/11 केव्ही शिवाजीनगर	11 केव्ही आर.पी. नगर फीडर	आर.पी. नगर पोडीबहार नीचे मोहल्ला एवं आसपास क्षेत्र
		33/11 केव्ही बाल्को	11 केव्ही अम्बेडकार फीडर	अंबेडकर चौक एवं आसपास क्षेत्र।
		33/11 के.व्ही. एच.टी.पी.पी. उपकेन्द्र	11 के.व्ही. ए.बी.सी डी.ई.एफ. पावर सिटी. फीडर दर्री फीडर बल्गी फीडर	एच.टी.पी.पी. कालोनी. पावर सिटी, अयोध्यापुरी गोपालपुर, साडा, एवं आस पास के क्षेत्र।
4	18/10/2026 रविवार	33/11 केव्ही सी.डी.ई.एफ. कोसाबाडी	11 केव्ही. रामपुर, टाप इन टाउन फीडर	एल.आई.सी. कालोनी, बैगींन उभार, साकेत भवन, कलेक्ट्रेड एवं एस.पी. कार्यालय सह भवन एवं आसपास क्षेत्र।
		33/11 केव्ही बाल्को	11 केव्ही दौंदरों फीडर	वैहान पारा एवं आसपास क्षेत्र।
5	19/10/2026 रविवार	33/11 के.व्ही. उपकेन्द्र भैरोताल सबरस्टेशन	11 के.व्ही. ईमलीछापर कुचेना सुमेधा, फीडर	इमलीछापर, सुमेधा, प्रेमनगर, विकासनगर आंनद नगर एवं आस पास के क्षेत्र।
		33/11 के.व्ही. उपकेन्द्र इंदिरा नगर सबरस्टेशन	11 के.व्ही. इंदिरा सेमीपाली, बल्गी फीडर	इंदिरानगर रोगीपाली, जगनीपाल, लाटा बलगी, अगारखार, पुष्पपल्लव एवं आस पास के क्षेत्र
	21/10/2026 बुधवार	33/11 केव्ही इंडस्ट्रीयल	11 केव्ही. गोकुल नगर, डुमरडीह फीडर	गोकुल नगर, हाउसिंग बोर्ड, रक्षित बटालियन पुलिस पेट्रोल पंप डुमरडीह, रजगामार रोड एवं आसपास क्षेत्र।
6	22/10/2026 गुरुवार	33/11 केव्ही बुधवारी	11 केव्ही. बुधवारी, 33/11 केव्ही आई. टी.आई. फीडर,	बुधवारी, खपराभाटा, काशी नगर, न्यू काशी नगर एवं आसपास क्षेत्र।
7	23/10/2026 शुक्रवार	33/11 केव्ही रामपुर, एरिकेशन	11 केव्ही एरीकेशन, ओम फ्लैट फीडर	रामपुर, एरिकेशन कालोनी एवं आसपास क्षेत्र।
		33/11 के.व्ही. उपकेन्द्र बांकी मोंगरा	11 के.व्ही. बांकीमोंगरा टॉउन 01, बांकीमोंगरा टॉउन 02, बांकीमोंगरा टॉउन 03, बांकीमोंगरा ग्रामीण फीडर	गजरा, कटईनार, कुदरीपारा, मेनरोड, शक्ति चौक, कुचेना, पुरैना, एवं आस पास के क्षेत्र
8	24/10/2026 शनिवार	33/11 केव्ही हाउसिंग बोर्ड	11 केव्ही दीनदयाल हाउसिंग बोर्ड, 100 बेड फीडर।	रिरदी, हाउसिंग बोर्ड, तहसील कार्यालय, न्यू एरा, सेंट सेवियर, परिवहन कार्यालय, 100 बेड परिसर एवं आसपास क्षेत्र।
9	26/10/2026 सोमवार	33/11 केव्ही इंडस्ट्रीयल	11 केव्ही इंडस्ट्रीयल, अटल आवास फीडर	इंडस्ट्रीयल एरिया, अटल आवास खरमोरा, रूद्र नगर एवं आसपास क्षेत्र ।
10	27/10/2026 मगलवार	33/11 केव्ही शिवाजीनगर	11 केव्ही.एम.पी. नगर फीडर	एम.पी. नगर, कुमार पेट्रोल पप एवं आसपास क्षेत्र।
		33/11 केव्ही एम.पी. नगर	11 केव्ही घण्टा घर	एम.पी. नगर विस्तार, घण्टाघर एवं आसपास क्षेत्र।
11	28/10/2026 बुधवार	33/11 केव्ही एम.पी. नगर	11 केव्ही. पावर हाईट	पावर हाईट एवं आसपास क्षेत्र।
		33/11 केव्ही. सी.डी.ई.एफ. कोसाबाड़ी	11 केव्ही. आरा मशीन	जुनियर क्लब, शिविल कार्यालय, पोंड़ीनार जोन कार्यालय एवं आसपास क्षेत्र ।
12	29/10/2026 गुरूवार	33/11 केव्ही सी.डी.ई.एफ. कोसाबाड़ी	11 केव्ही. जूरियर क्लब, कमर्सियल	आरा मशीन, शिवाजी कालोनी चौक, मेन रोड सुभाष चौक एवं आसपास क्षेत्र।

नोट :- 1. समयावधि में आवश्यकतानुसार परिवर्तन किया जा सकता है। 2. सम्माननीय उपभोक्ताओं को होने वाली असुविधा के लिए हमें खेद है। *"विद्युत की बचत ही विद्युत का उत्पादन है"*
संवाद- 49449 कार्यपालन अभियंता (नगर) संभाग छ.स्टे.पॉ. डिस्ट्री.कं.लि., कोरबा

थोक महंगाई उछलकर 11.39 प्रतिशत पर

नई दिल्ली। खाद्य पदार्थों, विनिर्मित वस्तुओं और ईंधन एवं बिजली की कीमतें बढ़ने से सितंबर में थोक मुद्रास्फीति बढ़कर 11.39 प्रतिशत हो गई, जो अगस्त में 9.92 प्रतिशत थी। बुधवार को जारी सरकारी आंकड़ों से यह जानकारी मिली। खाद्य पदार्थों की महंगाई दर अगस्त के 7.05 प्रतिशत से बढ़कर सितंबर में 8.66 प्रतिशत हो गई। विनिर्मित वस्तुओं में थोक मूल्य सूचकांक (डब्ल्यूपीआई) आधारित मुद्रास्फीति बढ़कर 9.76 प्रतिशत के श्रृंखला के उच्चतम स्तर पर पहुंच गई। अगस्त में यह 8.37 प्रतिशत थी। ईंधन एवं बिजली की महंगाई दर सितंबर में 25.85 प्रतिशत रही, जबकि पिछले महीने यह 22.93 प्रतिशत थी।

विदेशी मुद्रा बाजार में स्थिरता के लिए उठाए गए कदम : आरबीआई

एजेंसी ▶▶| नई दिल्ली

भारतीय रिजर्व बैंक (आरबीआई) के गवर्नर संजय मल्होत्रा ने कहा है कि पेट्रोलियम विपणन कंपनियों के लिए विशेष डॉलर सुविधा शुरू करने जैसे हाल के कदमों का उद्देश्य विदेशी मुद्रा बाजार में व्यवस्थित कारोबार सुनिश्चित करना और अनुचित सट्टेबाजी पर अंकुश लगाना है।

मल्होत्रा ने कहा कि केंद्रीय बैंक रुपये के लिए किसी विशेष विनिमय दर या दायरे को लक्ष्य नहीं बनाता है। उसका ध्यान रुपये में व्यवस्थित उतार-चढ़ाव सुनिश्चित करने और अत्यधिक सट्टेबाजी को रोकने पर है। पिछले सप्ताह आरबीआई ने विदेशी मुद्रा डेरिवेटिव कारोबार के नियम सख्त किए थे। इसके तहत निरस्त विदेशी मुद्रा डेरिवेटिव सौदों को दोबारा बुक करने पर रोक लगाई गई और बैंकों को डॉलर की खरीद पर 20 प्रतिशत आरक्षित राशि रखने को कहा गया। कच्चे तेल के आयात पर बड़ी रकम खर्च करने वाली तीन सरकारी पेट्रोलियम विपणन कंपनियों के लिए विशेष डॉलर सुविधा मौजूदा बाजार स्थितियों के आकलन के आधार पर शुरू की गई है। मल्होत्रा ने कहा, ''विदेशी मुद्रा बाजार का मुख्य उद्देश्य वास्तविक जरूरतों को पूरा करना और विनिमय दर के जोखिम से बचाव करना है। शेयर बाजार के विपरीत, जहां निवेशक कीमतों में बदलाव को लेकर अपनी राय के आधार पर कारोबार कर सकते हैं।



- पेट्रोलियम विपणन कंपनियों के लिए विशेष डॉलर सुविधा शुरू
- ध्यान रुपए में अत्यधिक सट्टेबाजी को रोकने पर

परिवारों पर कर्ज का बोझ बढ़ा है

आरबीआई गवर्नर ने कहा कि भारत की आर्थिक वृद्धि अच्छी है और बैंक पर्याप्त पूंजी से लैस होने के साथ मुनाफा भी कमा रहे हैं। कंपनियों के निवेश के शुरुआती संकेत हैं और उनकी आय में वृद्धि सुधर रही है। परिवारों की वित्तीय स्थिति भी मजबूत है, हालांकि उन पर कर्ज का बोझ बढ़ा है।

राशिफल

मेष — किसी मित्र का सहयोग भी मिल सकता है। सन्तान के स्वास्थ्य में सुधार होगा। मानसिक शान्ति रहेगी। शिक्षा में व्यवधान आ सकते हैं।

वृष — अनियोजित खर्चों में वृद्धि होगी। कुटुम्ब की किसी महिला से धन की प्राप्ति हो सकती है। मन में नकारात्मक विचारों का प्रभाव हो सकता है।

मिथुन — चिकित्सीय खर्च और भवन के मरम्मत पर खर्च बढ़ सकते हैं। वाणी में कठोरता रहेगी। वाणी का प्रभाव भी बढ़ेगा। समाज में मान-सम्मान मिलेगा।

कर्क — मन में निराशा एवं असन्तोष रहेगा। माता के स्वास्थ्य का ध्यान रखें। किसी मित्र के सहयोग से नौकरी के अवसर मिल सकते हैं। आय में वृद्धि होगी।

सिंह — न परेशान रहेगा। धर्म के प्रति श्रद्धाभाव बढ़ सकता है। आत्मविश्वास रहेगा। भवन सुख में वृद्धि हो सकती है। नौकरी में तरक्की के अवसर मिल सकते हैं।

कन्या — शासन सत्ता का सहयोग मिलेगा, परन्तु स्वास्थ्य का ध्यान भी रखें। आत्मविश्वास बढ़ेगा। मन में शान्ति का प्रभाव रहेगा। धैर्यशीलता में कमी रहेगी।

तुला — बौद्धिक कार्यों में व्यस्तता बढ़ सकती है। आय के स्रोत भी विकसित होंगे। कला एवं संगीत के प्रति रुझान बढ़ेगा। भवन सुख में वृद्धि हो सकती है।

वृश्चिक — शैक्षिक कार्यों में सफलता मिलेगी। किसी मित्र के सहयोग से रोजगार के अवसर मिल सकते हैं। कारोबार की स्थिति मजबूत होगी।

धनु — वाणी में सौम्यता रहेगी। शैक्षिक कार्यों में सफलता रहेगी। नौकरी में बदलाव की स्थिति बन रही है। भाई-बहनों का सानिध्य एवं सहयोग मिलेगा।

मकर — शैक्षिक कार्यों पर ध्यान दें। कारोबार में किसी मित्र का सहयोग मिल सकता है। किसी मित्र के सहयोग से किसी सम्पति में निवेश कर सकते हैं।

कुंभ — नौकरी में कोई अतिरिक्त जिम्मेदारी मिल सकती है। परिश्रम अधिक रहेगा। क पारिवारिक जीवन सुखमय रहेगा। क्रोध एवं आवेश की अधिकता रहेगी।

मीन — परिवार के साथ किसी धार्मिक स्थान की यात्रा का कार्यक्रम बन सकता है। जीवनसाथी को स्वास्थ्य विकार रहेंगे। चिकित्सीय खर्च बढ़ेंगे।

शब्द पहेली - 6378

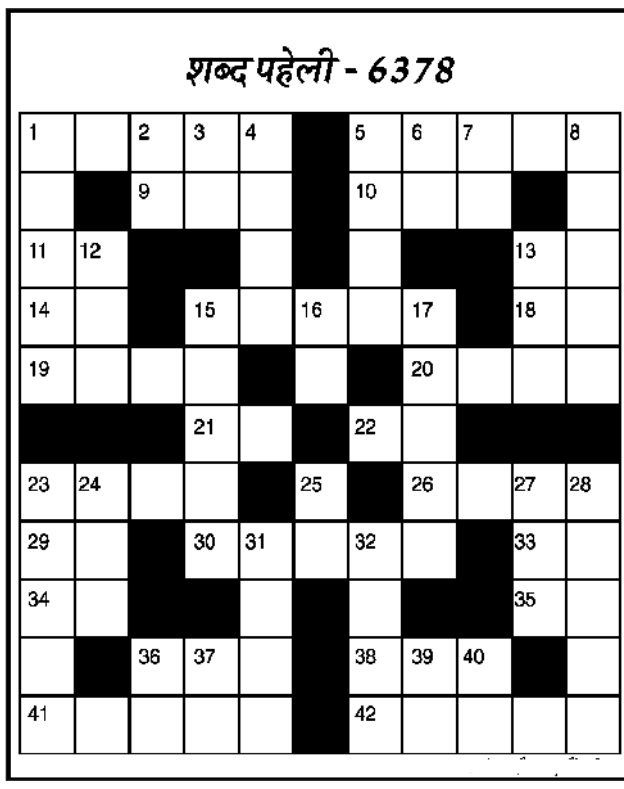

बाएँसेदाए+
1. मन मोहने वाला-5
5. प्रस्थान करना,रवानगी-5
9. राशिचक्र की दसवीं राशि-3
10. तेल में पकाना-3
11. प्रेम,प्यार-2
13. थोड़ा,जरा-2
14. मैं का बहुवचन-2
15. उम्मीद करना-5
18. धन,संपदा-2
19. पक्षियों की चहचहाट-4
20. अभिप्राय-4
21. सद्,अच्छा-2
22. दम,ताकत-2
23. प्रकाशवान-4
26. ठसाठस-4
29. माईल,दूरी नामपे की इकाई-2
30. क्रोधित होना-2,3
33. विदेशी शराब-2
34. झुका हुआ-2
35. भाग्य (अंग्रेजी-2)
36. आखेट मंच-3
38. खुजली-3
41. मनमोहकता-5
42. नाटक लिखने वाला-5

ऊपर से नीचे
1. आकर्षक,चिताकर्षक-5
2. वैक्स,मधुज-2
3. अधिकार-2
4. फिल्म 'मदर इंडिया' की नायिका-4
5. जागरण-4
6. दीवार (अंग्रेजी-2)
7. मां के पिता-2
8. असफल-5
12. गर्भ,कोख-3
13. करामात-3
15. खातिरदारी -5
16. उद्देश्य-2
17. नामकरण-2,3
23. भूस्वामी-2,3
24. सही का विलोम-3
25. मृत्यु-2
27. इमामदस्ता-3
28. कांतिमान, चमकीला-5
31. उदारता,बड़प्पन-4
32. मालगोदाम-4
36. रत्न,नग-2
37. टी,चहा-2
39. याचिका,वाद (अंग्रेजी-2)
40. वहम,संदेह-2

शब्द पहेली -6377 का हल

का	ज			आ	ग		सा	थ		सु	रा
ल			ता	ना		आ	स		ख	ब	र
	ली		ला		सा	या		क	ल	ह	
म	न			रा	त		र	म	ल		वि
स्ती			फि	जा		अ	ग	ला		सा	दा
		शू	र		की	च	ड़		ता	र	
कु	ल			अ	म	ल		ख	त		मी
ली			ग	ल	त		प	ता		जा	न
		दो	ज	ख		क	ल		ता	ल	
धा	य		ल		दा	म		ड	म		मो
त	म			प	ग		कू	ष्ण		क	र

सूडोकु नवताल - 6388

मध्यम

9		2		4	1	7		
1						6		
5	7	3	2				4	
				9	4	8		
4		7				9		6
		5	8	3				
	3				6	5	9	1
		6						7
		9	1	8		2		4

MANGAL SENACHA, BANGALORE

- प्रत्येक पंक्ति में 1 से 9 तक के अंक भरे जाने आवश्यक हैं.
- प्रत्येक आड़ी और खड़ी पंक्ति में एवं 3×3 के वर्ग में किसी भी अंक की पुनरावृति न हो इसका विशेष ध्यान रखें.
- पहले से मौजूद अंकों को आप हटा नहीं सकते.
- पहेली का केवल एक ही हल है.

सूडोकु नवताल - 6387 का हल

5	4	9	1	8	3	2	6	7
1	2	6	4	9	7	3	5	8
3	8	7	5	2	6	1	4	9
8	7	1	3	4	2	6	9	5
9	5	3	6	1	8	7	2	4
2	6	4	7	5

डीएड अभ्यर्थी धरने पर, सहायक शिक्षक पद पर नियुक्ति की मांग

हरिभूमि न्यूज : रायपुर

छत्तीसगढ़ सहायक शिक्षक भर्ती के तहत नियुक्ति की मांग को लेकर प्रदेशभर के डीएड प्रशिक्षित अभ्यर्थियों ने 1316 सहायक शिक्षकों के रिक्त पदों पर नियुक्ति की मांग को लेकर नवा रायपुर के तूता स्थित धरना स्थल पर धरना शुरू कर दिया है। प्रदेश व्यापी धरना प्रदर्शन के माध्यम से वे सुप्रीम कोर्ट और हाईकोर्ट के आदेश का पालन कराने अनिश्चितकालीन धरने पर हैं। इसके साथ ही प्रतिदिन 5 डीएड प्रशिक्षित अभ्यर्थी शासन का ध्यान अपनी मांगों के प्रति आकर्षित कराने आमारण अनशन पर बैठे हैं। धरना प्रदर्शन कर रहे अभ्यर्थियों का कहना है कि जब तक उनकी मांग पूरी नहीं होगी धरना प्रदर्शन जारी रहेगा।

डीएड अभ्यर्थी संघ छत्तीसगढ़ के आव्हान पर प्रदेश भर से

सुप्रीम कोर्ट और हाइकोर्ट के आदेश का पालन कराने तथा 1316 सहायक शिक्षकों के रिक्त पदों पर नियुक्ति की मांग

जुटे डीएड प्रशिक्षित अभ्यर्थियों ने सहायक शिक्षकों के रिक्त पदों पर नियुक्ति की मांग को लेकर शासन के खिलाफ मोर्चा खोल दिया है। उनका कहना है कि शासन-प्रशासन उनकी लंबित मांगों की अनदेखी कर रहा है।ा अभ्यर्थियों के मुताबिक छत्तीसगढ़ शासन का स्कूल शिक्षा विभाग ने सहायक शिक्षकों के 1316 पदों पर भर्ती प्रक्रिया शुरू की थी भती का परिणाम और पात्रता सूची जारी होने के बाद भी चयनित अभ्यर्थियों को नियुक्ति नहीं मिल सकी है।इसी मांग को लेकर डीएड प्रशिक्षित बेरोजगार अभ्यर्थी आंदोलन कर रहे हैं। लगातार अपनी मांगों को शासन तक पहुंचाने के बाद भी समाधान नहीं निकलने पर प्रदेश व्यापी अनिश्चितकालीन आंदोलन को आमरण अनशन में बदलने का निर्णय लिया है। इसकी लिखित सूचना प्रशासन को देते हुए आवश्यक प्रशासनिक और सुरक्षा व्यवस्था करने की मांग डीएड प्रशिक्षित अभ्यर्थियों ने की है।

आश्वासन देकर खत्म कराया था अनशन

24 दिसंबर 2025 से नवा रायपुर के तूता धरना स्थल पर आंदोलन कर रहे डीएड प्रशिक्षित अभ्यर्थियों के आंदोलन को इससे पहले आश्वासन देकर समाप्त कराया गया था लेकिन उनकी नियुक्ति का मुद्दा अब तक नहीं सुलझा है। इससे प्रदेशभर के डीएड प्रशिक्षित चयनित अभ्यर्थियों में आक्रोश व्याप्त है। उनका कहना है कि अब वे केवल आश्वासन से अपने आंदोलन को समाप्त नहीं करेंगे, नियुक्ति मिलने तक अपने हक की लड़ाई जारी रखेंगे।

अनियोजित बिजली कटौती : लौह उद्योग पर संकट, उत्पादन, रोजगार और निवेश प्रभावित

हरिभूमि न्यूजः रायपुर।

बिजली सरप्लस राज्य होने के बावजूद छत्तीसगढ़ का लौह एवं इस्पात उद्योग इन दिनों गंभीर बिजली संकट का सामना कर रहा है। रायपुर के उरला, सिलतरा, भनपुरी और सरोरा जैसे प्रमुख औद्योगिक क्षेत्रों में अनियमित और अनियोजित बिजली कटौती के कारण उत्पादन ठप होने की शिकायतें आ रही हैं।

छत्तीसगढ़ स्टील री-रोलर्स एसोसिएशन के अध्यक्ष और ऑल इंडिया स्टील री-रोलर्स एसोसिएशन के वरिष्ठ उपाध्यक्ष संजय त्रिपाठी ने बताया कि सितंबर के 30 दिनों में से 23 दिन उद्योगों को भारी बिजली कटौती झेलनी पड़ी है। राज्य में बिजली की मांग लगभग 5,000 मेगावाट है, जबकि रात के समय लगभग 500 मेगावाट की कमी दर्ज की जा रही है। इस्पात उद्योग में बिजली केवल मशीनें चलाने का साधन नहीं, बल्कि पूरी उत्पादन प्रक्रिया की जीवनरेखा है। इंडक्शन फर्नेस में पिघली धातु के दौरान बिजली जाने पर पूरी उत्पादन श्रृंखला बाधित हो जाती है। धातु फर्नेस में जमने पर उसे दोबारा पिघलाने में अत्यधिक समय, ऊर्जा और अतिरिक्त लागत लगती है। उत्पादन में गिरावट से उद्योगों का नकदी प्रवाह और वित्तीय संतुलन बिगड़ रहा है। बिक्री में गिरावट के बावजूद स्थायी खर्च जैसे कर्मचारियों का वेतन, बैंक ऋण की किश्तें, ब्याज और कारखाने का रखरखाव यथावत बना हुआ है।

पितृ पक्ष में भी बूम रजिस्ट्री, 9 दिनों में 730 रजिस्ट्री से सवा 9 करोड़ रुपए की आय

हरिभूमि न्यूजः रायपुर।

रायपुर जिले में इस बार पितृ पक्ष के दिनों में भी प्रॉपर्टी की खरीदी-बिक्री जमकर हुई है, जिसके कारण पिछले कुछ वर्षों का रिकार्ड भी टूटा है। चालू वर्ष में 27 सितंबर से 10 अक्टूबर तक लगे पितृ पक्ष के दौरान 730 रजिस्ट्री हुई है, जिससे पंजीयन शुल्क एवं मुद्रांक शुल्क मिलाकर सवा 9 करोड़ रुपए से अधिक की आय हुई है। इन दिनों में सबसे अधिक 110 रजिस्ट्री 1 अक्टूबर को हुई है, जिससे कुल 1 करोड़ 42 लाख रुपए से अधिक आय हुई है।

पितृ पक्ष के दिनों में अक्सर लोग नई चीजें खरीदने से बचते हैं, जिसके कारण इस दौरान जमीन, मकान की खरीदी-बिक्री भी कम हो जाती है। प्रॉपर्टी की खरीदी-बिक्री कम होने से पंजीयन दफ्तर में सामान्य दिनों की तुलना में रजिस्ट्री में भी 50 से 70 प्रतिशत तक गिरावट आती है। पिछले दो वर्ष में रजिस्ट्री में भारी गिरावट दर्ज की गई है। हालांकि इस बार पितृ पक्ष में प्रॉपर्टी की अच्छी खरीदी-बिक्री हुई है, जिससे रजिस्ट्री भी इस बार ज्यादा हुई है। विभागीय सूत्र के अनुसार पिछले दो वर्ष की तुलना में इस बार लगभग 30 से 35 प्रतिशत अधिक रजिस्ट्री हुई है, जबकि इस बार पितृ पक्ष के 14 दिनों में 9 दिन ही दफ्तर खुले रहे, वहीं 5 दिन अवकाश के कारण बंद रहे। इस तरह 9 दिनों में 730 रजिस्ट्री हुई है।

3.26 करोड़ पंजीयन एवं 5.99 करोड़ मुद्रांक शुल्क मिला

730 प्रॉपर्टी की रजिस्ट्री से कुल 9 करोड़ 25 लाख रुपए की आय हुई है। इसमें पंजीयन लगभग शुल्क 3 करोड़ 26 लाख रुपए तथा मुद्रांक शुल्क से 5 करोड़ 99 लाख रुपए विभाग को प्राप्त हुए हैं। कुल रजिस्ट्री का औसत देखें तो हर दिन 80 से अधिक रजिस्ट्री है। हालांकि सबसे कम 53 रजिस्ट्री 10 अक्टूबर को हुई है।

रजिस्ट्री का औसत अच्छा रहा

सामान्य दिनों की तुलना में पितृ पक्ष में रजिस्ट्री बहुत कम होती है। इस बार भी यही स्थिति रही। हालांकि पिछले कुछ वर्षों की तुलना में इस बार पितृ पक्ष में रजिस्ट्री का औसत अच्छा रहा।

– **विनोच कोचे,** पंजीयक, रायपुर\





रजिस्ट्री सं. डी.एल.-33004/99 REGD. NO. D.L.-33004/99

भारत का राजपत्र
The Gazette of India
सी.जी.-सी.जी.-अ.-03102026-276764
CG-CG-E-03102026-276764
असाधारण
EXTRAORDINARY
भाग-II खण्ड 3 - उप-खण्ड (ii)
PART II - Section 3- Sub-section (ii)
प्राधिकार से प्रकाशित
PUBLISHED BY AUTHORITY

सं. 5038] नई दिल्ली, बृहस्पतिवार, सितम्बर 24, 2026/आश्विन 2, 1948
No.5038] NEW DELHI, THURSDAY, SEPTEMBER 24, 2026/ ASVINA 2, 1948

रेल मंत्रालय
(दक्षिण पूर्व मध्य रेलवे)
अधिसूचना
बिलासपुर, 15 सितम्बर, 2026
रेल अधिनियम, 1989 की धारा 20ई के तहत अधिसूचना

का.आ. 5245(अ).केन्द्रीय सरकार ने, रेल अधिनियम 1989 (1989 का 24) जिसे इसमें इसके पश्चात (उक्त अधिनियम कहा गया है) की धारा 20क की उप धारा (4) के अधीन भारत के राजपत्र, असाधारण, भाग II, खंड 3 उप खंड (II) में प्रकाशित भारत सरकार के रेलमंत्रालय की अधिसूचना संख्या का.आ. 2003 (अ) तारीख 24 अप्रैल 2026 (जिसे इसमें इसके पश्चात उक्त अधिसूचना कहा गया है) द्वारा उक्त अधिसूचना से उपबद्ध अनुसूची में विनिर्दिष्ट भूमि को, छत्तीसगढ राज्य के रायगढ़ जिले में विशेष रेल परियोजना अर्थात खरसिया- नया रायपुर-परमलकसा 5वी एवम 6वी लाइन (278.00 कि.मी) के निष्पादन के लिए अर्जित करने के अपने आशय की घोषणा की थी, और उक्त अधिनियम की धारा 20 क की उपधारा (4) के अधीन 20क अधिसूचना का सार दैनिक समाचार पत्र, नव भारत (हिंदी), बिलासपुर संस्करण दिनांक 22.05.2026, जनकर्म (हिंदी), रायगढ़ संस्करण दिनांक 22.05.2026 एवम टाइम्स ऑफ इंडिया (अंग्रेजी), रायपुर संस्करण दिनांक 22.05.2026 में प्रकाशित किया गया था और निर्धारित समयावधि में दावा आपत्ति प्राप्त हुई और उक्त अधिनियम की धारा 20घ के तहत सक्षम प्राधिकारी द्वारा प्रकरण का निराकरण किया गया; उक्त अधिनियम की धारा 20 ङ की उप धारा(1) के अनुसरण में सक्षम प्राधिकारी ने अपनी रिपोर्ट केंद्रीय सरकार को प्रस्तुत कर दी है, अतरू अब, केन्द्रीय सरकार सक्षम प्राधिकारी से उक्त रिपोर्ट प्राप्त होने पर और रेल अधिनियम, 1989 की धारा 20ङ की उप धारा (1) द्वारा प्रदत्त शक्तियो का प्रयोग करते हुए यह घोषणा करती है इससे उपबद्ध अनुसूची में विनिर्दिष्ट भूमि पूर्वोक्त प्रयोजन के लिय अर्जित की जाएगी, और यह कि केंद्रीय सरकार उक्त अधिनियम की धारा 20 ङ के अनुसरण में यह घोषणा करती है इस अधिसूचना के राजपत्र में प्रकाशित होने पर इससे उपबद्ध अनुसूची में विनिर्दिष्ट भूमि सभी विल्लंगनो से मुक्त होकर केंद्रीय सरकार में आत्यंतिक रूप से निहित हो जाएगी।

अनुसूची

खरसिया- नया रायपुर-परमलकसा 5वी एवम 6वी लाइन (278.00 कि.मी) परियोजना के निर्माण के लिये रायगढ़ जिले के अंतर्गत अधिग्रहण किये जाने के लिये संरचना सहित या उनके रहित भूमि का संक्षिप्त विवरण,

1. ग्रामः- गांडाबोदरी तहसीलः खरसिया, जिलाः रायगढ़ (छ.ग.)

क्र.	खसरा नं0	अर्जित रकबा क्षेत्र (हे0) में
1.	159	0.012
2.	161/1	0.006
3.	162	0.078
	कुल क्षेत्रफल गांडाबोदरी (हेक्टेयर) =	0.096
	2. ग्रामः- गोंडबोदरी तहसीलः खरसिया, जिलाः रायगढ़ (छ.ग.)	
4.	237/2	0.002
5.	242	0.632
6.	243/2, 244/2	0.486
7.	244/1	0.198
8.	243/1	0.344
9.	245/2	0.437
10.	245/3	0.142
11.	245/4	0.121
12.	245/5	0.012
13.	246	0.046
14.	264/1	0.002
15.	265/1	0.011
16.	265/2	0.006
17.	266	0.036
	कुल क्षेत्रफल गोंडबोदरी (हेक्टेयर) =	2.475
	3. ग्रामः- चारपारा तहसीलः खरसिया, जिलाः रायगढ़ (छ.ग.)	
18.	2	0.077
19.	17/3	0.033
20.	17/4	0.336
21.	17/5	0.296
22.	18	0.162
23.	19/1	0.045
24.	19/2	0.036
25.	19/3	0.121
26.	19/4	0.053
27.	19/5	0.109
28.	19/6	0.105
29.	20/1	0.02
30.	20/2	0.096
31.	20/3	0.036
32.	20/4	0.053
33.	28/1/क	0.021
34.	28/1/ख	0.033
35.	28/1/ग	0.028
36.	28/2	0.155
37.	28/3	0.044
38.	28/4	0.082
39.	28/5	0.046
40.	28/6	0.043
41.	28/7	0.043
42.	28/8	0.043
43.	28/9	0.043
44.	28/10	0.043
45.	29	0.17
46.	31/1	0.032
47.	31/2	0.021
48.	31/3	0.032
49.	33/1	0.062
50.	33/2	0.062
51.	33/3	0.062
52.	34/1	0.142
53.	34/2	0.101
54.	34/3/क	0.148
55.	34/3/ख/1	0.008
56.	34/3/ख/2	0.162
57.	34/6	0.202
58.	34/7	0.106
59.	34/9	0.051
60.	34/10	0.141
61.	43/2	0.297
62.	43/8	0.252
63.	43/16	0.09
64.	44	0.426
65.	45/2	0.134
66.	45/3	0.206
67.	45/4	0.459
68.	46/1	0.987
69.	46/2	0.121
70.	46/3	0.239
71.	50/3	0.072
72.	52/2	0.256
73.	46/4	0.121
74.	46/5	0.19
75.	46/6	0.101
76.	47/2	0.405
77.	47/5	0.101
78.	52/3	0.141
79.	54/1	0.078
80.	53/1	0.38
81.	45/5	0.534
82.	37/3	0.018
83.	21	0.007
84.	47/6	0.101
85.	52/1	0.409
86.	53/2	0.057
87.	17/6	0.024
88.	31/4	0.032
89.	34/8	0.17
90.	51	0.405
91.	47/4	0.056
	कुल क्षेत्रफल चारपरा (हेक्टेयर) =	**10.573**
	4. ग्रामः- गोपिमहका तहसीलः खरसिया, जिलाः रायगढ़ (छ.ग.)	
92.	20/6	0.061
93.	19/6	0.016
94.	19/5	0.016
95.	19/4	0.106
96.	21/2	0.57
97.	20/4	0.02
98.	11	0.223
99.	9/1	0.061
100.	6/1	0.76
101.	6/2	0.404
102.	4	0.134
103.	1/1	0.04
104.	66/7	0.11
105.	67/2	0.077
106.	67/3	0.012
107.	67/1	0.233
108.	68/1	0.003
109.	68/3	0.075
110.	68/2	0.033
111.	69/2	0.105
112.	69/5	0.285
113.	69/8	0.04
114.	69/3	0.01
115.	72/2	0.057
116.	72/3	0.04
117.	75/5	0.01
118.	76	0.147
119.	77/2	0.222
120.	77/1	0.012
121.	77/3	0.166
122.	78/1	0.094
123.	78/2	0.002
124.	73/1	0.012
125.	87	0.004
126.	86/1	0.121
127.	86/3	0.036
128.	86/4	0.131
129.	92/1	0.315
130.	92/2	0.03
131.	94/1	0.07
132.	93	0.063
133.	79/14	0.022
134.	79/13	0.04
135.	79/10	0.025
136.	79/6	0.016
137.	79/7	0.013
138.	79/8	0.013
139.	79/12	0.016
140.	79/11	0.016
141.	79/5	0.006
142.	79/9	0.004
143.	79/4	0.004
144.	79/3	0.022
145.	79/1	0.004
146.	79/2	0.015
	कुल क्षेत्रफल गोपिमहका (हेक्टेयर) =	**5.142**
	5. ग्रामः- भागोडीह तहसीलः खरसिया, जिलाः रायगढ़ (छ.ग.)	
147.	132	0.09
148.	133/1	0.019
149.	133/3	0.024
150.	149/3	0.02
151.	151/5	0.227
152.	153/14	0.135
153.	153/12	0.014
154.	153/17	0.005
155.	153/5	0.088
156.	153/9	0.022
157.	156/1	0.09
158.	158	0.05
159.	163	0.437
160.	167/1/क	0.247
161.	162	0.129
162.	153/10	0.004
163.	164/2	0.056
164.	164/1/ग	0.014
165.	164/1/क	0.012
166.	164/1/ख	0.317
167.	161/1	0.004
168.	161/3	0.418
169.	161/2	0.032
170.	164/3/क	0.018
171.	164/5	0.072
172.	164/6	0.051
173.	164/4/ख	0.063
174.	164/4/क	0.052
175.	164/3/ख	0.004
176.	168	0.24
177.	167/1/क1	0.113
178.	169/2	0.195
179.	166	0.106
180.	153/8	0.064
181.	169/1	0.02
182.	165	0.114
183.	156/2	0.006
184.	167/2	0.024
185.	167/1/ख	0.178
186.	151/2	0.152
187.	151/3	0.024
188.	153/4	0.087
189.	153/13	0.132
190.	153/6	0.012
191.	150	0.125
	कुल क्षेत्रफल भागोडीह (हेक्टेयर) =	**4.306**
	6. ग्रामः- औरदा तहसीलः खरसिया, जिलाः रायगढ़ (छ.ग.)	
192.	97/3	0.327
193.	98/2	0.075
194.	98/1	0.134
195.	99/3	0.049
196.	100/4	0.04
197.	106/1	0.304
198.	106/2	0.101
199.	106/4	0.21
200.	107/12	0.113
201.	107/1/क/2	0.28
202.	107/1/क/3	0.028
203.	107/7	0.162
204.	108/1	0.852
205.	108/2	0.339
206.	108/3	0.077
207.	108/4	0.312
208.	108/5	1.062
209.	111/11	0.048
210.	97/4	0.404
211.	98/3	0.56
212.	97/2	0.159
	कुल क्षेत्रफल औरदा (हेक्टेयर) =	**5.636**
	7. ग्रामः- तेलीकोट तहसीलः खरसिया, जिलाः रायगढ़ (छ.ग.)	
213.	439/4	0.121
214.	439/3	0.04
215.	439/8	0.016
216.	441	0.19
217.	442/1	0.051
218.	450/2	0.145
219.	450/1	0.06
220.	445	0.127
221.	446/1	0.026
222.	446/2	0.053
223.	449/1	0.024
224.	449/2	0.014
225.	448	0.028
226.	447/1	0.004
227.	461/2	0.01
228.	442/4	0.06
229.	443	0.004
230.	473/3	0.01
	कुल क्षेत्रफल तेलीकोट (हेक्टेयर) =	**0.983**
	8. ग्रामः- घघरा तहसीलः खरसिया, जिलाः रायगढ़ (छ.ग.)	
231.	28/1	0.053
232.	28/2	0.133
233.	29/1	0.267
234.	29/3	0.202
235.	45	0.243
236.	29/2	0.069
237.	30/2	0.03
238.	35/2	0.036
239.	43	0.04
240.	36/3	0.453
241.	37/5	0.238
242.	36/2	0.133
243.	36/5	0.073
244.	36/4	0.036
245.	36/1	0.194
246.	36/6	0.012
247.	37/3/2	0.004
248.	2/1/15	0.089
249.	2/1/11	0.028
250.	1/7	0.012
251.	2/1/7	0.006
252.	1/4	0.049
253.	370/3	0.158
254.	370/4	0.15
255.	277/3	0.032
256.	377/3	0.454
257.	277/7	0.065
258.	277/1	0.036
259.	278	0.012
260.	377/5	0.055
261.	377/1	0.15
262.	377/2	0.275
263.	378/1	0.081
264.	378/3	0.04
265.	378/6	0.02
266.	381/1	0.057
267.	382	0.162
268.	382/623	0.118
269.	368	0.04
270.	367/3	0.032
271.	384/2	0.01
272.	384/14	0.024
273.	384/4	0.02
274.	384/3	0.02
275.	384/10	0.016
276.	384/5	0.097
277.	384/6	0.162
278.	385/3	0.276
279.	385/1	0.365
280.	385/2	0.085
281.	396	0.21
282.	385/4	0.049
283.	398/1	0.121
284.	398/2	0.413
285.	386/1	0.223
286.	397/1	0.121
287.	397/2	0.081
288.	386/2	0.235
289.	386/3	0.02
290.	387/6	0.016
291.	387/2	0.065
292.	378/9	0.081
293.	232/1	0.627
294.	384/1	0.065
	कुल क्षेत्रफल घघरा (हेक्टेयर) =	**7.739**
	9. ग्रामः- हलाहुली तहसीलः खरसिया, जिलाः रायगढ़ (छ.ग.)	
295.	45	0.43
296.	46	0.327
297.	47	0.101
298.	44/2	0.024
299.	44/3	0.04
300.	44/5	0.109
301.	44/6	0.125
302.	53/4	0.129
303.	50/6	0.053
304.	43	0.222
305.	42/4	0.04
306.	51	0.004
307.	52	0.061
308.	53/2	0.065
309.	53/3	0.138
310.	38/2/क/4	0.113
311.	39/4	0.061
312.	53/5	0.093
313.	38/2/क/2	0.198
314.	38/2/क/3	0.091
315.	39/3	0.101
316.	62/2	0.032
317.	62/3	0.056
318.	38/2/क/1	0.061
319.	36/1	0.016
320.	65/1	0.081
321.	65/3	0.016
322.	65/11	0.081
323.	64	0.194
324.	80/5	0.121
325.	68/4	0.105
326.	68/5	0.077
327.	68/6	0.061
328.	73/3	0.101
329.	98/1	0.162
330.	70/2/1	0.419
331.	72/1	0.045
332.	72/2	0.073
333.	72/3	0.036
334.	73/5	0.012
335.	73/6	0.133
336.	73/2/ख	0.162
337.	74/2	0.162
338.	90/2	0.125
339.	91/492	0.04
340.	80/7	0.03
341.	88/9	0.012
342.	91	0.049
343.	88/8	0.118
344.	88/15	0.061
345.	80/4	0.008
346.	85/4	0.073
347.	85/5	0.303
348.	83/1	0.049
349.	83/2	0.049
350.	83/3	0.049
351.	83/4	0.028
352.	84	0.385
353.	86/1	0.02
354.	80/1	0.081
355.	80/2	0.073
356.	80/6	0.061
357.	79/1	0.171
358.	69/1	0.04
359.	36/2	0.343
360.	78	0.061
	कुल क्षेत्रफल हलाहुली (हेक्टेयर) =	**6.960**
	10. ग्रामः- रतनमहका तहसीलः खरसिया, जिलाः रायगढ़ (छ.ग.)	
361.	24/1	0.269
362.	24/2	0.022
363.	23/8	0.069
364.	23/10	0.049
365.	23/5	0.062
366.	23/6	0.074
367.	23/7	0.087
368.	23/9	0.068
369.	23/2	0.064
370.	21/9	0.2
371.	21/12	0.02
372.	21/11	0.02
373.	13/1/च	0.12
374.	13/1/ग	0.3
375.	13/1/4	0.045
376.	20/1	0.024
377.	20/3	0.033
378.	20/2	0.125
379.	35/1	0.188
380.	35/4	0.004
381.	19	0.087
382.	18/1	0.004
383.	18/2	0.049
384.	16/2	0.004
385.	17/2	0.053
386.	17/3	0.053
387.	17/1	0.045
388.	22	0.03
389.	21/10	0.14
390.	21/8	0.101
391.	21/3/क	0.165
392.	21/4/क	0.125
393.	21/5/क	0.016
394.	21/3/ख	0.27
395.	11/2	0.09
396.	11/6	0.305
397.	12	0.369
398.	11/1	0.07
399.	13/1/क/2	0.162
400.	13/1/ज	0.215
	कुल क्षेत्रफल रतनमहका (हेक्टेयर) =	**4.196**
	11. ग्रामः- डुमरभंठा तहसीलः खरसिया, जिलाः रायगढ़ (छ.ग.)	
401.	2/3 क	0.405
402.	3/1	0.036
403.	3/2	0.032
404.	3/3	0.032
405.	4	0.097
406.	5	0.028
407.	6	0.146
408.	7/1	0.037
409.	7/2	0.101
410.	2/4	0.04
411.	8	0.085
412.	9	0.089
413.	10	0.081
414.	11/2	0.085
415.	12	0.097
416.	13	0.045
417.	16	0.065
	कुल क्षेत्रफल डुमरभंठा (हेक्टेयर) =	**1.501**
	12. ग्रामः- पुरैना तहसीलः खरसिया, जिलाः रायगढ़ (छ.ग.)	
418.	25/14	0.022
419.	26/4	0.074
420.	26/5	0.04
421.	26/2	0.278
422.	27/3	0.051
423.	27/8	0.405
424.	29/5/क	0.097
425.	55/2	0.252
426.	56	0.072
427.	57/1	0.032
428.	57/2	0.032
429.	59	0.043
430.	66	0.02
431.	29/30	0.208
432.	57/3	0.036
433.	147/10	0.074
434.	147/6	0.041
435.	112/3	0.009
436.	112/1	0.389

चार नगर निगमों में चुनावी हलचल तेज आरक्षण के बाद टिकट के दावेदार सक्रिय

हरिभूमि न्यूज: रायपुर

छत्तीसगढ़ के चार नगर निगमों भिलाई, रिसाली, भिलाई-चरोदा और बीरगांव में आगामी नगरीय निकाय चुनाव को लेकर राजनीतिक सरगर्मी बढ़ने लगी है। दिसंबर में प्रस्तावित चुनाव को देखते हुए भारतीय जनता पार्टी और कांग्रेस ने वार्ड स्तर पर राजनीतिक समीकरणों का आकलन शुरू कर दिया है। आरक्षण की स्थिति स्पष्ट होने के बाद पार्षद और महापौर पद के दावेदार अपनी राजनीतिक जमीन मजबूत करने में जुटे हैं। चुनाव कार्यक्रम की औपचारिक घोषणा का इंतजार है।

- भिलाई, रिसाली, भिलाई-चरोदा और बीरगांव में भाजपा-कांग्रेस ने शुरू की रणनीतिक तैयारी

चारों नगर निगमों में चुनाव भाजपा और कांग्रेस के लिए महत्वपूर्ण माने जा रहे हैं। चारों नगर निगम में कांग्रेस के महापौर हैं। कांग्रेस के सामने अपने मौजूदा जनाधार को बनाए रखने की चुनौती है, वहीं भाजपा स्थानीय निकायों में अपनी राजनीतिक स्थिति मजबूत करने के लिए रणनीति तैयार कर रही है। दोनों दलों की नजर ऐसे चेहरों पर रहेगी, जिनकी वार्ड में सक्रियता, जनसंपर्क और स्थानीय समस्याओं पर पकड़ हो। चारों नगर निगमों में आरक्षण के बाद चुनावी तैयारी का अगला चरण प्रत्याशी चयन और वार्डवार रणनीति का होगा। चुनाव की तारीखों की घोषणा के साथ राजनीतिक गतिविधियां और तेज होने की संभावना है।

भिलाई नगर निगम के 70 वार्डों में आरक्षण के बाद चुनावी समीकरण बदल गए हैं। उपलब्ध आरक्षण विवरण के अनुसार, 23 वार्ड अन्य पिछड़ा वर्ग के लिए आरक्षित हैं। इनमें 8 वार्ड अन्य पिछड़ा वर्ग की महिलाओं के लिए निर्धारित हैं। अनुसूचित जाति के लिए 9 और अनुसूचित जनजाति के लिए 3 वार्ड आरक्षित किए गए हैं। सामान्य वर्ग के लिए 24 वार्ड रखे गए हैं, जिनमें 11 महिलाओं के लिए आरक्षित हैं। आरक्षण के कारण कई मौजूदा पार्षदों को दूसरे वार्डों में संभावनाएं तलाशनी पड़ सकती हैं। वहीं, महिला आरक्षण से नए दावेदारों के लिए अवसर बन सकते हैं। राजनीतिक दलों के सामने अब आरक्षित श्रेणियों के अनुरूप प्रत्याशियों का चयन करने की चुनौती होगी।

रिसाली नगर निगम के 40 वार्डों में 8 वार्ड अन्य पिछड़ा वर्ग, 7 अनुसूचित जाति और 3 अनुसूचित जनजाति के लिए आरक्षित हैं। शेष 22 वार्ड सामान्य श्रेणी में रखे गए हैं। यहां भी आरक्षण के बाद संभावित प्रत्याशियों ने अपनी दावेदारी मजबूत करने की कवायद शुरू कर दी है। भिलाई-चरोदा नगर निगम में भी आरक्षण के बाद राजनीतिक दलों की गतिविधियां तेज होने की संभावना है। यहां स्थानीय संगठन, वार्डों में कार्यकर्ताओं की सक्रियता और संभावित प्रत्याशियों की सामाजिक स्वीकार्यता टिकट वितरण में महत्वपूर्ण हो सकती है।

रायपुर जिले के बीरगांव नगर निगम में भी आगामी चुनाव को लेकर राजनीतिक दलों की नजर वार्डवार समीकरणों पर है। प्रत्याशी चयन के दौरान स्थानीय समस्याओं, विकास कार्यों, पेयजल, सड़क, सफाई और अन्य नागरिक सुविधाओं से जुड़े मुद्दों की भूमिका महत्वपूर्ण रहने की संभावना है। वार्डों की आरक्षण श्रेणी के अनुरूप दावेदार अपनी संभावनाओं का आकलन कर रहे हैं। भाजपा स्थानीय निकायों में अपनी स्थिति मजबूत करने के लिए संगठनात्मक सक्रियता और नागरिक सुविधाओं से जुड़े मुद्दों को प्रमुखता दे सकती है। वहीं कांग्रेस के सामने अपने कार्यकाल के दौरान किए गए कार्यों को जनता के सामने रखने और स्थानीय स्तर पर संगठन को सक्रिय बनाए रखने की चुनौती रहेगी। हालांकि, चुनावी रणनीति केवल पार्टी के नाम पर निर्भर नहीं करेगी। वार्ड स्तर पर प्रत्याशी की छवि, मतदाताओं से संपर्क, स्थानीय समस्याओं का समाधान और संगठन की सक्रियता भी परिणाम को प्रभावित करने वाले होंगे।

मतदाता सूची के अंतिम प्रकाशन पर भी नजर

नगरीय निकाय चुनाव की तैयारियों में मतदाता सूची का अंतिम प्रकाशन भी महत्वपूर्ण रहेगा। निर्धारित कार्यक्रम के अनुसार, प्रारूप मतदाता सूची 23 अक्टूबर को प्रकाशित होनी है और दावे-आपत्तियों के निराकरण के बाद अंतिम मतदाता सूची 30 नवंबर को जारी की जानी है।

स्कूली बच्चों के लिए जल ही जीवन पर कार्यशाला

रायपुर। लायंस क्लब नमन द्वारा विवेकानंद नगर इंग्लिश स्कूल में बच्चों के लिए जल ही जीवन पर कार्यशाला आयोजित की गई। नवरात्रि पर्व पर पंचमी की पूर्व संध्या पर समाजसेवी केदार नाथ महेश्वरी के सौजन्य से स्कूल में एक हजार लीटर पानी की टंकी डोनेट की गई।

टंकी पाकर सभी बच्चों ने खुशी से मां दुर्गा के जयकारा लगाए। इस मौके पर क्लब की अध्यक्ष लायन मधु यादव ने विद्यार्थियों को जानकारी देते हुए बताया कि जरूरत के मुताबिक ही पानी का उपयोग करते हुए खाना खाने से पहले और बाद में पौधों के पास हाथ धोना चाहिए, सार्वजनिक नलों की टोंटी को बंद कर जल संरक्षण करना चाहिए तथा वाटर हार्वेस्टिंग से जल स्तर को ऊपर उठाने के लिए जनमानस को जागरूक करना चाहिए। इसी दौरान युरोकिड्स स्कूल के प्राचार्या लायन वी बरनेडाइल, सरोज शैफी, डॉ शेषा सक्सेना द्वारा बच्चों में टॉफी, कैंडी और जूस वितरण की गई। इस कार्यक्रम में स्कूल इंचार्ज मोनिका, प्रधानपाठिका विनीता शर्मा, शिक्षिका हेमप्रभा साहू, स्वाति पाटिल, हर्षा तिवारी, मंजू सोनी आदि उपस्थित रहे।



रायपुर। सीजन खत्म होने के बाद 11 दिन रुककर दक्षिण-पश्चिम मानसून छत्तीसगढ़ से अधिकृत तौर पर विदा हो गया। पोस्ट मानसून सीजन के दौरान इस अवधि में राज्य में 2.4 मिमी. बारिश हुई, जो औसत से 93 प्रतिशत कम है। मौसम में बदलाव के लिए अभी इंतजार करना होगा।

तीन दिनों के भीतर आरोपी को करें गिरफ्तार

रायपुर। सूरजपुर जिले के थाना विश्रामपुर के अंतर्गत नगर पंचायत सतपता में हुए दोहरे हत्याकांड की छत्तीसगढ़ धोबी समाज ने कड़े शब्दों में निंदा की है। इस मौके पर समाज के प्रदेश अध्यक्ष सूरज निर्मलकर ने क्षेत्रीय विधायक, महिला एवं बाल विकास मंत्री लक्ष्मी राजवाड़े, विधायक भुलन सिंह मरावी, जिला पुलिस अधीक्षक योगेश पटेल से त्वरित कार्यवाही की मांग कर हत्यारों को तत्काल गिरफ्तार करने की मांग की है। प्रवक्ता गंगा निर्मलकर ने बताया, सभी नेताओं और अधिकारियों ने संपूर्ण जिम्मेदारी निभाते हुए अतिशीघ्र हत्यारों को गिरफ्तार करने का आश्वासन दिया है। धोबी समाज ने पुलिस प्रशासन को चेतावनी दी है कि अगर 3 दिनों के भीतर आरोपी गिरफ्तार नहीं हुए तो समाज उग्र आंदोलन कर सकते हैं। उन्होंने घटना की जांच के लिए समाज की ओर से संभागीय अध्यक्ष राकेश रजक, सूरजपुर जिला अध्यक्ष धर्मपाल रजक सहित सभी जिला अध्यक्ष, परीक्षेत्रीय अध्यक्ष की संयुक्त जांच समिति गठित कर दी है।

रायपुर। अग्रसेवा सोसायटी द्वारा गोसेवा एवं गो-संरक्षण के उद्देश्य से प्रारंभ की गई एक महत्वपूर्ण पहल के अंतर्गत गौरक्षा वाहिनी एंबुलेंस का लोकार्पण मुख्यमंत्री विष्णु देव साय ने अग्रसेन धाम छोकरानाला में किया। इस एंबुलेंस को गिरिराज सिंघानिया द्वारा गोसेवा के पुनीत कार्य के लिए प्रदान किया गया है। अग्रसेवा सोसायटी का मुख्य उद्देश्य निराश्रित, बीमार एवं दुर्घटनाग्रस्त गो-माताओं को समय पर सहायता, सुरक्षित परिवहन एवं उपचार में सहयोग करना है।

कार्यालय नगर पालिक निगम बिलासपुर (छ.ग.)
द्वितीय निविदा आमंत्रण सूचना

क्र .02/न.पा.नि./उद्यान विभाग/2026-27 दिनांक 13/10/2026

नगर निगम बिलासपुर क्षेत्रांतर्गत उद्यानों एवं रोड डिवाईडरों की रख–रखाव कार्य हेतु श्रमिक प्रदाय कार्य हेतु ऑनलाईन (Online) निविदा जेम पोर्टल के माध्यम से आमंत्रण किया गया है। जिसका विवरण निम्नानुसार है :–

बिड संख्या	कार्य का नाम	अनुमानित राशि
GEM/2026/B/8153947	वित्तीय वर्ष 2026–27 नगर निगम बिलासपुर क्षेत्रांतर्गत उद्यानों एवं रोड डिवाईडरों की रख–रखाव कार्य हेतु 53 श्रमिक प्रदाय कार्य।	8070649.00

उपरोक्त प्रदाय कार्य हेतु अन्य जानकारी https://gem.gov.in के माध्यम से प्राप्त की जा सकती है।

उद्यान प्रभारी
Green City, Clean City, Dream City. नगर पालिक निगम बिलासपुर (छ.ग.)

CHHATTISGARH STATE POWER TRANSMISSION CO. LTD
(A SUCCESSOR COMPANY OF CSEB) (A GOVT. OF CHHATTISGARH UNDERTAKING) (CIN - U40108CT2003SGC015820)
OFFICE OF THE CHIEF ENGINEER (CIVIL) Shed No.5, Dangania, Raipur (CG)- 492013
Phone No. : 0771-2574581 e-mail :ceciviltrans.raipur@cspc.co.in Fax No. : 0771-2574146 Website : www.cspc.co.in

No.-04-01/Trans./Works/2827 Raipur, dtd.12.10.2026

E-TENDER NOTICE

Online bids are invited from eligible/experienced contractors for following works:-

1.Tender Spn.No.-04-01/C-Trans./W/26-27/70, Rfx No.-8100048144, Renovation of yard metaling at 220/132/33 KV S/s Raigarh.(for 132 KV yard side and 33 KV yard side.)**; NIT Value:-**Rs. 80.91 Lakhs **EMD:-** Rs. 81,000/, **Completion Period:- 10 Months.2.Tender Spn.No.-04-01/C-Trans./W/26-27/72, Rfx No.-8100048824,** PCC and gravelling work of 132 KV side yard at 220 KV S/s Bhilai.**; NIT Value:-**Rs. 89.98 Lakhs **EMD:-** Rs. 90,000/, **Completion Period:- 08 Months**.

Cost per tender document to be submitted online for tender at **Sl. No.- 01, 02 is Rs.5000/- (i/c GST).** Last date for submission of bids upto 12:15 Hrs. on **dt. 12.11.2026 for Sl. No.- 01, 02.** The tender document can be viewed and downloaded online from our e-bidding portal https://ebidding.cspcl.co.in:50724/irj/portal. **(Sanjay Tiwari)**
Chief Engineer (Civil)
CSPTCL, Raipur

SAVE ELECTRICITY

437.	110/1	0.262	512.	445/1	0.121
438.	109/1	0.143	513.	445/2	0.022
439.	112/2	0.091	514.	445/5	0.08
440.	58	0.093	515.	450/1	0.021
441.	54	0.022	516.	452/1	0.202
442.	147/24	0.346	517.	452/2	0.15
443.	147/8	0.25	518.	452/3	0.121
444.	27/2	0.369	519.	452/4	0.129
445.	27/4	0.036	520.	453/1	0.128
446.	29/1	0.01	521.	453/2	0.368
447.	147/1	0.061	522.	453/3	0.091
448.	29/16	0.45	523.	454/2	0.068
449.	26/3	0.061	524.	457/2	0.02
450.	27/6	0.304	525.	458/2	0.021
451.	29/22	0.061	526.	467/1	0.067
452.	29/23	0.012	527.	467/2	0.092
	कुल क्षेत्रफल पुरैना (हेक्टेयर) =	**4.746**	528.	467/3	0.081
	13. ग्रामः- बड़े देवगांव तहसीलः खरसिया, जिलाः रायगढ़ (छ.ग.)		529.	467/4	0.069
453.	349/1	0.058	530.	468/1	0.061
454.	353/3	0.018	531.	468/3	0.073
455.	353/4	0.041	532.	468/4	0.024
456.	353/5	0.07	533.	469/1	0.243
457.	353/7	0.02	534.	469/2	0.182
458.	353/8	0.002	535.	688/1	0.128
459.	353/9	0.057	536.	688/2	0.405
460.	386/1	0.127	537.	688/3	0.243
461.	386/2	0.082	538.	688/4	0.235
462.	386/3	0.134	539.	688/5	0.256
463.	387	0.034	540.	688/6	0.036
464.	388/1	0.081	541.	693/2	0.101
465.	388/2	0.092	542.	694	0.065
466.	389/3	0.024	543.	695/1	0.049
467.	390/1	0.15	544.	695/2	0.049
468.	390/2	0.077	545.	695/3	0.049
469.	391	0.063	546.	695/4	0.049
470.	398/5	0.05	547.	698/1,698/2	0.105
471.	398/6	0.101	548.	698/3	0.005
472.	399/1	0.093	549.	392	0.092
473.	399/2	0.028	550.	427/2	0.166
474.	399/3	0.102	551.	371/4	0.198
475.	399/4	0.138	552.	372/1	0.055
476.	401/1	0.111	553.	418/9	0.016
477.	401/2	0.247	554.	426/1	0.039
478.	402/1	0.079	555.	442/1	0.121
479.	402/2	0.107	556.	442/2	0.061
480.	402/3/क	0.057	557.	446	0.012
481.	403/3/ख	0.024	558.	353/13	0.028
482.	403/1	0.02	559.	453/4	0.228
483.	403/2	0.071	560.	453/5	0.133
484.	416/1	0.021	561.	453/6	0.079
485.	416/2	0.13	562.	453/7	0.045
486.	416/5	0.122	563.	353/12	0.02
487.	417/1	0.049	564.	402/6	0.121
488.	417/2	0.032	565.	401/6	0.087
489.	417/4	0.06	566.	688/12	0.031
490.	417/5	0.042	567.	695/9	0.054
491.	418/1	0.212	568.	451/8	0.081
492.	418/2	0.016	569.	451/6	0.202
493.	418/3	0.093	570.	451/7	0.202
494.	418/4/क	0.048	571.	451/5	0.121
495.	418/4/ख	0.094	572.	451/4	0.202
496.	418/5	0.123	573.	450/2	0.055
497.	425/1	0.046	574.	451/1	0.04
498.	425/2	0.198	575.	451/2	0.069
499.	425/3	0.036	576.	451/3	0.134
500.	425/4	0.004	577.	470/2	0.017
501.	425/6	0.028	578.	401/7	0.112
502.	426/3	0.103	579.	401/5	0.041
503.	428	0.029	580.	695/10	0.053
504.	429/1	0.028	581.	695/6	0.051
505.	441/1	0.069	582.	453/8	0.09
506.	441/2	0.039		**कुल क्षेत्रफल बडे देवगाव (हेक्टेयर) =**	**11.866**
507.	442/3	0.148		**सम्पूर्ण क्षेत्रफल (हेक्टेयर में) = 66.219 हेक्टेयर**	
508.	442/4	0.121	फाईल न. डीसीई/सी/आरआईजी/5वीं एवं 6वीं/केएचएस-पीएमएस/खरसिया/208		
509.	442/5	0.101	**मुदित भटनागर**		
510.	443/1	0.003	**मुख्य प्रशासनिक अधिकारी (निर्माण)**		
511.	443/2	0.248	**सीपीआर/10/445**	**द.पू.म.रेलवे, बिलासपुर**	

रोलर स्केटिंग चैंपियनशिप में कुशाद ने जीता गोल्ड मेडल

रायपुर। सरोना स्थित केपीएस स्कूल में विगत दिनों 19वीं छत्तीसगढ़ स्टेट रोलर स्केटिंग चैंपियनशिप का आयोजन किया गया। स्केटिंग फेडरेशन ऑफ इंडिया 'आरएसएफआई' एसोसिएशन के तहत अलग-अलग (केटेगिरी) एज ग्रुप में बालक एवं बालिकाओ ने हिस्सा लिया। इसी कड़ी में 10-12 एज ग्रुप में कुशाद गणोरकर ने वन लेप रोड में गोल्ड मेडल हासिल किया और 500 मीटर में सिल्वर मेडल तथा 1000 मीटर्स में भी सिल्वर मेडल प्राप्त किया है। वे अभय कुमार गणोरकर और ऊषा गणोरकर के पुत्र है। इसी तरह 10-15 एज ग्रुप में सिद्धांत ने भी 3000 मीटर में गोल्ड मेडल, 1000 मीटर में गोल्ड मेडल तथा 500 मीटर में भी गोल्ड मेडल प्राप्त किया। वे सरिता कटरे, युवराज कटरे के पुत्र है। इन दोनों खिलाड़ी कुशाद गणोरकर एवं सिद्धांत कटरे आगामी 64वीं नेशनल रोलर स्केटिंग चैंपियनशिप जोकि 5 से 15 दिसंबर तक बैंगलोर में आयोजित है में भाग लेंगे।

छत्तीसगढ़ के सभी सरकारी अफसर-कर्मी सीखेंगे तनाव प्रबंधन का पाठ, बनेंगे कर्मयोगी

रायपुर। छत्तीसगढ़ सरकार के अधीन काम करने वाले सभी अफसर और कर्मियों को अब कामकाज के दौरान होने वाले तनाव से निपटने का प्रबंधन सीखना होगा। सरकार ने ये काम सभी के लिए अनिवार्य किया है। दरअसल सरकारी कामकाज की कार्यसंस्कृति में सुधार और अधिकारियों-कर्मचारियों की प्रशासनिक दक्षता बढ़ाने के लिए राज्य सरकार ने नई पहल की है। इसके तहत राज्य के सभी विभागों में काम करने वाले गजटेट और नॉन गजटेट अधिकारियों-कर्मचारियों को कार्यस्थल पर तनाव प्रबंधन सहित दो ऑनलाइन प्रशिक्षण पाठ्यक्रम अनिवार्य रूप से पूरे करने होंगे। राज्य सरकार के सामान्य प्रशासन विभाग ने इस संबंध में प्रदेश के सभी विभागों, सभी विभागाध्यक्ष, सभी संभागों के कमिश्नर और जिलों के कलेक्टरों के लिए ये आदेश जारी किया है। इसके लिए 31 अक्टूबर 2026 की समयसीमा तय की गई है। सभी वरिष्ठ अधिकारियों को ये हिदायत भी दी गई है कि उनके अधीन कोई भी अधिकारी-कर्मचारी निर्धारित पाठ्यक्रम पूरा करने से छूटने न पाए। सामान्य प्रशासन विभाग के 14 अक्टूबर 2026 को जारी आदेश के अनुसार, यह प्रशिक्षण केंद्र सरकार के मिशन कर्मयोगी के तहत संचालित(आईगॉट)कर्मयोगी पोर्टल के माध्यम से दिया जाएगा। सरकार का कहना है कि इसका उद्देश्य प्रशासनिक दक्षता, कार्यसंस्कृति में गुणात्मक सुधार और अधिकारियों-कर्मचारियों की क्षमता का विकास करना है।

जबलपुर ट्रांसमिशन कंपनी लिमिटेड
निविदा आमंत्रण सूचना (एनआईटी)

"765 केवी डी/सी धरमजयगढ़-जबलपुर ट्रांसमिशन लाइन के AP 66/0 (T. No. 222) और AP 67/0 (T. No. 229) के बीच संशोधन/लाइन शिफ्टिंग कार्य निष्पादन के लिए, जिसमें चिन्हित स्पैन की डीस्ट्रिंगिंग, छह गैन्ट्री टावर्स की डिस्मेंटलिंग, आवश्यक सामग्रियों की सप्लाई, टावर फाउंडेशन और इरेक्शन गतिविधियां, स्ट्रिंगिंग/इंस्टॉलेशन गतिविधियां, सहयोगी सेवाएं, टेस्टिंग, कमिशनिंग और कार्य क्षेत्र में वर्णित कार्यों को पूरा करना शामिल है" के लिए.

जबलपुर ट्रांसमिशन कंपनी लिमिटेड द्वारा सिंगल स्टेज दो लिफाफे प्रक्रिया का पालन करते हुए 765 केवी डी/सी धरमजयगढ़ - जबलपुर ट्रांसमिशन लाइन के संशोधन/लाइन शिफ्टिंग कार्य के लिए बोलियां आमंत्रित की जाती हैं. इच्छुक बोलीकर्ता दिनांक 15.10.2026 से हमारी वेबसाइट www.indigrid.co.in पर उपलब्ध बोली कागजातों को देख तथा डाउनलोड कर सकते हैं.

इच्छुक पार्टियां अपनी बोलियां, बोली कागजात में दिए गए विवरण के अनुसार ₹10,000 (केवल दस हजार रुपए) की अप्रतिदेय फीस + 18% जीएसटी का भुगतान करके जमा करा सकते हैं. इस बारे में महत्त्वपूर्ण समय सीमाएं निम्न अनुसार हैं:

क्रम संख्या	प्रोजेक्ट का नाम	स्पष्टीकरण मांगने की अंतिम तिथि	बोली जमा करने की अंतिम तिथि	बोली खोलने की तिथि-पहला लिफाफा
1	765 केवी डी/सी धरमजयगढ़ - जबलपुर ट्रांसमिशन लाइन के संशोधन/लाइन शिफ्टिंग कार्य के लिए	21.10.2026	29.10.2026 को दोपहर 3.00 बजे (आईएसटी) तक	29.10.2026 को दोपहर 3.30 बजे (आईएसटी)

बोली कागजात से संबंधित सभी शुद्धिपत्र, परिशिष्ट, संशोधन, समय विस्तारीकरण आदि हमारी वेबसाइट www.indigrid.co.in पर डाले जाएंगे. बोलीकर्ताओं को ताजा स्थिति से अवगत रहने के लिए हमारी वेबसाइट्स पर नियमित रूप से विजिट करते रहना चाहिए.

जबलपुर ट्रांसमिशन कंपनी लिमिटेड
यूनिट नं. 101, पहली मंजिल, विंडसर,
गांव कोलेकल्याण, ऑफ़ सीएसटी रोड, विद्यानगरी मार्ग,
कलिना, सांताक्रुज (पूर्व), मुंबई - 400098
ईमेल: rtmtenders@indigrid.com, anuj.gupta@indigrid.com
rahul.kesarwani@indigrid.com

पुरस्कार श्रेणी	राज्य/संघ राज्य क्षेत्र स्तरीय पुरस्कार			पुरस्कार श्रेणी	राष्ट्रीय स्तर के पुरस्कार		
	पुरस्कार की संख्या	समूह 'क'	समूह 'ख'		पुरस्कार की संख्या	समूह 'क'	समूह 'ख'
प्रथम पुरस्कार/ स्वर्ण पदक	01	₹ 50,000/-	₹ 50,000/-	प्रथम पुरस्कार/ स्वर्ण पदक	01	₹ 1,00,000/-	₹ 1,00,000/-
द्वितीय पुरस्कार/ रजत पदक	01	₹ 30,000/-	₹ 30,000/-	द्वितीय पुरस्कार/ रजत पदक	01	₹ 50,000/-	₹ 50,000/-
तृतीय पुरस्कार/ कांस्य पदक	01	₹ 20,000/-	₹ 20,000/-	तृतीय पुरस्कार/ कांस्य पदक	01	₹ 30,000/-	₹ 30,000/-
प्रशंसा पुरस्कार	10	₹ 7,500/-	₹ 7,500/-	प्रशंसा पुरस्कार	10	₹ 15,000/-	₹ 15,000/-

उपग्रह संचार की कतार में मस्क से आगे हम : मित्तल

मित्तल ने कहा, उनसे कुछ दिन पहले मंजूरी मिलने पर खुशी होगी

एजेंसी ▶▶| नई दिल्ली

भारती एयरटेल के चेयरमैन सुनील भारती मित्तल ने बुधवार को कहा कि भारत में उपग्रह संचार (सैटकॉम) सेवाओं के लिए मंजूरी पाने की कतार में उनका उद्यम यूटेलसैट वनवेब, अमेरिकी उद्योगपति एलन मस्क की स्टारलिंक से काफी आगे है। मित्तल ने कहा कि उन्होंने पांच साल पहले लाइसेंस के लिए आवेदन किया था। उन्हें खुशी होगी अगर मस्क से कम से कम कुछ दिन पहले उन्हें सेवाएं शुरू करने की मंजूरी मिल जाए।

- पांच साल पहले लाइसेंस के लिए दिया था आवेदन

मैं कतार में काफी आगे हूं : मित्तल

चेयरमैन ने यहां 'ब्लूमबर्ग न्यू इकॉनमी फोरम 2026' में कहा, ''मुझे लगता है कि मैं उनसे कतार में काफी आगे हूं। मैंने पांच साल पहले आवेदन किया था।'' मित्तल से भारत में उपग्रह इंटरनेट सेवाओं को लेकर जारी बहस के बीच मस्क की ओर से हाल में देश के दूरसंचार क्षेत्र के अरबपतियों पर की गई टिप्पणियों के बारे में पूछा गया था।





एआई के विकास को रोकना नहीं चाहिए

मित्तल ने कहा कि कृत्रिम मेधा (एआई) के नियमन पर अभी विचार करने की जरूरत है। मित्तल ने कहा कि इस प्रौद्योगिकी या इसके विकास को रोकने की जरूरत नहीं है, लेकिन किसी दुर्घटना के बाद कदम उठाने की प्रतीक्षा करना 'मूर्खतापूर्ण' होगा। मित्तल ने कहा कि सरकारों और नीति निर्माताओं के लिए एआई के तेजी से हो रहे विकास के साथ कदमताल करना मुश्किल हो रहा है।

सुरक्षा उपायों को लेकर जारी होगा परामर्श पत्र

मित्तल ने कहा कि भारत एआई के नियमन और इसके इस्तेमाल के लिए सुरक्षा उपायों को लेकर एक परामर्श पत्र जारी कर रहा है। उन्होंने कहा कि दुनिया की प्रमुख प्रौद्योगिकी कंपनियों के संस्थापकों ने भी इसको लेकर चिंता जताई है। इसके अलावा, एआई एजेंट के अप्रत्याशित व्यवहार करने या नियंत्रण से बाहर हो जाने की घटनाएं सामने आई हैं।

ग्राउंड नेटवर्क पिछले तीन साल से तैयार

भारती एयरटेल के चेयरमैन ने कहा कि उनका 'ग्राउंड नेटवर्क' पिछले तीन साल से तैयार है और उपग्रह पांच साल से भारत के ऊपर चक्कर लगा रहे हैं। इसके बावजूद कंपनी को सेवाएं शुरू करने की अनुमति नहीं मिली है। मित्तल ने कहा, ''हमें अनुमति नहीं मिली है, इसलिए हमें खुशी होगी अगर यह मंजूरी उनसे कम से कम कुछ दिन पहले मिल जाए।'' मस्क ने हाल में सोशल मीडिया मंच 'एक्स' पर आरोप लगाया था कि कुछ प्रभावशाली उद्योगपति भारतीयों पर ''एकाधिकार'' बनाए रखना चाहते हैं और इसी वजह से वे स्टारलिंक को रोक रहे हैं। मस्क के भेदभाव वाली बात का कोई आधार नहीं : संचार मंत्रालय ने अगले दिन इस पर जवाब देते हुए कहा था कि नियामकीय ढांचे या उसके क्रियान्वयन को अनुचित या भेदभावपूर्ण बताने वाली बात का कोई आधार नहीं है और यह गलतफहमी पर आधारित है।

चीन के साथ फिर से पटरी पर लौटेंगे रिश्ते : गोयल

एजेंसी ▶▶| नई दिल्ली



- संबंध मजबूत करने की दिशा में काम कर रहा भारत
- भारत किसी भी देश के साथ संयुक्त उद्यम के लिए तैयार है

वाणिज्य एवं उद्योग मंत्री पीयूष गोयल ने बुधवार को कहा कि भारत, चीन के साथ अपने संबंधों को फिर से मजबूत करने की दिशा में काम कर रहा है, लेकिन इस यात्रा का अंतिम पड़ाव अभी तय नहीं हुआ है। उन्होंने साथ ही कहा कि भारत किसी भी देश के साथ संयुक्त उद्यम के लिए तैयार है, बशर्ते उसे उचित शर्तों पर समझौता मिले। गोयल ने यहां 'ब्लूमबर्ग न्यू इकॉनमी फोरम' में कहा, ''हम दुनिया के सभी देशों के साथ काम करने के लिए तैयार हैं, बशर्ते हमें उचित शर्तों पर समझौता मिले, आपसी संपर्क एवं सहयोग में निरंतरता बनी रहे और भू-राजनीतिक स्थिति खराब न हो। मुझे लगता है कि अतीत में हमारी कुछ चिंताएं थीं। हम चीन के साथ एक बार फिर संबंध बनाने की दिशा में काम कर रहे हैं लेकिन इस यात्रा का अंतिम पड़ाव अभी तय नहीं हुआ है। गोयल की ये टिप्पणियां महत्वपूर्ण हैं, क्योंकि चीन, भारत का दूसरा सबसे बड़ा व्यापारिक साझेदार है।

प्रथम पृष्ठ का शेष

राजिम की गुफावाली...

श्रद्धालु दर्शन और साधना के लिए पहुंचते हैं। श्रद्धालुओं को झुककर और लेटकर संकरी जगह से होते हुए कुछ सीढ़ियां पार करनी पड़ती हैं, जिसके बाद मां के दर्शन होते हैं। मंदिर के महामंडप में पश्चिम दिशा की ओर स्थित गुफा का प्रवेश द्वार पूर्वाभिमुख है। दो खंभों के मध्य स्थित गर्भगृह में मां श्मशान काली की प्रतिमा अपने प्रचंड रौद्र रूप में विराजमान है। प्रतिमा में मां के चरणों के नीचे भगवान शिव दिखाई देते हैं। समीप ही श्री गणेश जी और नागिन की आकृतियां भी उकेरी गई हैं। गुफा का संकरा प्रवेश और भीतर का वातावरण इस स्थान को अन्य मंदिरों से अलग पहचान देता है। मंदिर के पुजारी अखिलेशपुरी गोस्वामी के अनुसार महानदी के किनारे 1939 में परिनीतानंद जी महाराज ने संस्कृत विद्यापीठ की शुरुआत की थी। बताया जाता है कि हरिद्वार के परमार्थ निकेतन से जुड़े परिनीतानंद महाराज ने यहां मां श्मशान काली की स्थापना की थी। उस समय यह स्थान समतल था। बाद में गुफा के भीतर मां की प्रतिमा स्थापित होने के साथ यह स्थल विशिष्ट साधना केंद्र के रूप में प्रसिद्ध हुआ। गुफावाली श्मशान काली को भक्त स्वप्नवती मां के नाम से भी जानते हैं। मान्यता है कि मां स्वप्न में दर्शन देकर भक्तों को अपने दरबार तक बुलाती हैं। क्वांर नवरात्रि में विशेष अनुष्ठान किए जाने की परंपरा है।

पुजारी अखिलेशपुरी गोस्वामी के अनुसार, गुफावाली श्मशान काली की प्रतिमा पहले रौद्र स्वरूप में थी, लेकिन निरंतर पूजा-अर्चना के बाद अब बालिका के सौम्य स्वरूप में दिखाई देती है। यहां मां यक्ष-यक्षिणी, योगिनी, वीरभद्र, कालभैरव, दक्षिणमुखी हनुमान और बाल स्वरूप नंदी भी विराजमान हैं।

गढ़रीवा के चंडिका...

जिसमें भक्त लंगुरे, मां चंडिका, मां आदिशक्ति, मां महामाया और काल भैरव विराजमान हैं। इसलिए इसे पंचमूर्ति चंडिका सिद्धपीठ कहा जाता है। मंदिर से लगा 75 एकड़ का बंधुआ तालाब चर्म रोग, विशेषकर सफेद दाग के निवारण के लिए प्रसिद्ध है। मान्यता है कि सात रविवार तक श्रद्धापूर्वक स्नान कर माता चंडिका का दर्शन करने से चर्म रोग से मुक्ति मिलती है, इसलिए दूर-दूर से श्रद्धालु यहां आते हैं। वहीं कुंवार और चैत्र नवरात्र में यहां सैकड़ों मनोकामना ज्योतियां प्रज्वलित होती हैं। फिलहाल माता के मंदिर का ग्रामीणों द्वारा जीर्णोद्धार कराया जा रहा है। ग्रामीण जनसहयोग से मंदिर को भव्य रूप देने के प्रयास में जुटे हुए हैं। ग्रामीणों के अनुसार इस मंदिर के निर्माण में करीब 60 लाख रुपए की लागत आने का अनुमान है। मंदिर समिति के अनुसार मंदिर का इतिहास हजारों वर्ष पुराना है।

भारत-जिम्बाब्वे मैच...

साय के सुझाव पर इसके लिए क्रिकेट संघ सहमत हो गया है। यहां यह बताना लाजिमी है कि भारत-जिम्बाब्वे महिला क्रिकेट टीम 16 अक्टूबर को नवा रायपुर के अंतरराष्ट्रीय स्टेडियम में आमने-सामने होंगी। रायपुर में यह पहला अवसर है जब यहां महिला क्रिकेट का रोमांच देखने को मिलेगा। यहां दोनों टीमों के बीच तीन मैच होंगे। बुधवार को सीएम से महानदी मंत्रालय भवन में छत्तीसगढ़ स्टेट क्रिकेट संघ के पदाधिकारियों ने मुलाकात कर भारत-जिम्बाब्वे महिला टी-20 अंतरराष्ट्रीय क्रिकेट मैच के लिए :शेष पेज 8 पर

आमंत्रित किया। सीएम ने कहा, पहली बार अंतरराष्ट्रीय महिला क्रिकेट मैच का आयोजन होना प्रदेश की खेल यात्रा में महत्वपूर्ण उपलब्धि है। देश और दुनिया की श्रेष्ठ महिला क्रिकेट खिलाड़ियों को छत्तीसगढ़ की धरती पर खेलते देखना विशेष रूप से हमारी बेटियों और युवा महिला खिलाड़ियों के लिए प्रेरणादायी अनुभव होगा। ऐसे आयोजनों से उनमें यह विश्वास और मजबूत होगा कि उचित अवसर, प्रशिक्षण और प्रोत्साहन मिलने पर वे भी राष्ट्रीय और अंतरराष्ट्रीय स्तर पर प्रदेश और देश का नाम रोशन कर सकती हैं। उन्होंने मैच देखने महिलाओं के लिए प्रवेश मुक्त करने का सुझाव भी दिया, जिसे संघ ने मान लिया। इस अवसर पर छत्तीसगढ़ स्टेट क्रिकेट संघ के अध्यक्ष मोहन दास, डायरेक्टर विजय शाह, पूर्व अध्यक्ष मुकुल तिवारी, सचिव विंटेश अग्रवाल,जीएस. मूर्ति, विनय बजाज सहित संघ के अन्य पदाधिकारी उपस्थित थे।

खेल संस्कृति ...

ऐसी मजबूत खेल संस्कृति विकसित करना है, जिसमें बच्चों और युवाओं को खेलों से जुड़ने के लिए परिवार और समाज से भी प्रोत्साहन मिले। महिला खिलाड़ियों के मुकाबलों को देखने के लिए अधिक से अधिक महिलाओं और बालिकाओं को स्टेडियम तक लाना प्रेरणा का माध्यम बनेगा। जब हमारी बेटियां अंतरराष्ट्रीय खिलाड़ियों को मैदान पर आत्मविश्वास और प्रतिस्पर्धा के साथ खेलते देखेंगी, तो उनमें भी खेलों को अपने भविष्य और करियर के रूप में अपनाने का उत्साह बढ़ेगा।

'नीला ड्रम' ...

के जरिये अदालत के समक्ष पेश हुए, जिसके बाद सजा पर बहस और दोषियों को अपना पक्ष रखने का अवसर देने के लिए सुनवाई हुई। चौबे ने बताया कि सुनवाई के दौरान न्यायाधीश ने दोनों से पूछा कि वे सजा के संबंध में कुछ कहना चाहते हैं या नहीं। जेल प्रशासन के मुताबिक, मुस्कान और साहिल को अलग-अलग पेश किया गया और दोनों ने अपना पक्ष रखा। वरिष्ठ जेल अधीक्षक वीरेश राज शर्मा ने बताया कि सुनवाई संक्षिप्त रही। उन्होंने बताया कि अदालत ने दोनों से विभिन्न बिंदुओं पर सवाल किए, जिनमें फॉरेंसिक रिपोर्ट से जुड़े सवाल भी शामिल थे। हालांकि, उन्होंने सवालों का विस्तृत ब्योरा साझा करने से इनकार किया। अभियोजन के मुताबिक, सौरभ राजपूत की हत्या मार्च 2025 में की गई थी। आरोप था कि मुस्कान ने अपने प्रेमी साहिल के साथ मिलकर पति की हत्या की और शव के टुकड़े कर उन्हें नीले ड्रम में डालकर उसे सीमेंट से सील कर दिया था। मामला सामने आने के बाद पुलिस ने दोनों को गिरफ्तार किया था। मामले की सुनवाई के दौरान अभियोजन पक्ष ने अदालत में गवाह और साक्ष्य पेश किए और करीब 126 तारीखों तक चली सुनवाई के बाद अदालत ने 30 सितंबर को दोनों को दोषी ठहराया था।

GOVERNMENT OF MAHARASHTRA, PUBLIC WORKS DEPARTMENT
Executive Engineer, Intetrated Unit (P.W.) Division, Fort, Mumbai-400 001.
Email:- integratedmumbai.ee@mahapwd.com
Tel. No. 022-22016974 Fax No. 022016976
E-TENDER NOTICE NO. 57 of 2026-27

Online E-Tenders in "B-1" Form for the followoing work are invited by Executive Engineer, Integrated Unit (P.W.) Division, 2nd Floor, Bandhkam Bhavan, 25th Marzhban Road, Fort, Mumbai-400 001 Tele phone No. 22016974/22016976 from contractors registered in class of the public works department of Maharashtra.

Sr. No.	Name of Work	Estimate Cost Rs.
1	Construction of External Porch, Under Ground Water Tank, Internal Road, Strom Water Drain and Building balance work at new court building Kannamvar nagar vikhroli (E) CTS no. 356 A/2 Vikhroli (E) Mumbai.	2,90,00,000/-

(Total 01 Works included in this Notice)
Tender Available Date : **Date 15/10/2026 at 10.30 hrs. to Date 22/10/2026 at 15.00 hrs.**
Pre-Bid date : **Date 19/10/2026 at 15.00 hrs. (Noon) Office of the Chief Engineer, Mumbai (P.W) Region, Mumbai. 4th floor, Bandhkam Bhavan, 25th Marzban Road, Fort, Mumbai-400 001**
Opening Date (If possible) : **Date 23/10/2026 at 15.05 hrs.**
All detail information is available on following websiters.
Visit web site for Details: **1. http://mahapwd.com 2. http://mahatenders.gov.in**

No.EE/IU/TC/ 5184
Office of the Executive Engineer, Integrated Unit (P.W.) Division, Fort, Mumbai-400 001.
Date: 8/10/2026

आरओसी -2026-27 क्र-5/ सी 3226

Executive Engineer, Integrated Unit (P.W.) Division, Fort, Mumbai.

अष्टविनायक हॉस्पिटल
बच्चों एवं महिलाओं का अस्पताल
• प्रसूति • नवजात • शिशु रोग
• सर्भी प्रकार के ऑपरेशन • सोनोग्राफी • आयुष्मान कार्ड
• बच्चो के ऑपरेशन • अनुभवी डॉक्टर्स प्रतिदिन
आमा सिवनी, विधानसभा रोड, रायपुर (छ.ग.), 9826182221 9301744425

डायबिटिज मधुमेह का सर्वोत्तम इलाज – अब दिल्ली, मुंबई, चेन्नई क्यू जाना
मधुमीत डायबिटिज हॉस्पिटल
डॉ राका शिवहरे MBBS, MD FNIC FIPA
भर्ती सुविधा उपलब्ध
Ecg, Echo, Tmt, Doppler, Carotid, Doppler, Insulin, Pump, Cgms, Homa IR
शिव मंदिर चौक, अवंति विहार, रायपुर, फोन : 0771- 4060929, मो. 7389485756

असली केंदवा मलहम
ढक्कन पर केंदवा मलहम लिखा देखें। रजि.नं. 57303 4थी देखकर खरीदें। ओरिजनल का होलोग्राम (हरि) देखकर खरीदें।
दाद, खाज, खुजली, केंदवा के लिये। HMS देखकर खरीदें
हर्बल लेप शिव मस्सानाशक
शिव मस्सानाशक को 12-15 घटों तक लगाकर रखेंगे तो यह मस्से को शीघ्र हटा देगा। जब तक मस्सा न हट जाए, रोज 1-2 बार लगाना है। यदि लगाने के बाद किसी कारणवश लेप पुछ जाए तो पुनः लगा दें।
94060-21769

epaper- www.haribhoomi.com
हरिभूमि Classified
Email- hbclassified375@gmail.com

आवश्यकता आपकी सुविधा हमारी
Contact For Advertisement Booking
Ring Road No.-2, Gourav Path, Bilaspur
Mo.- 9826782100

आवश्यकता है

आवश्यकता है-कपड़ा दुकान में काम करने हेतु स्टाफ की आवश्यकता है (लडके व लडकियां) वेतन योग्यता अनुसार सम्पर्क करें-अरिहंत फैशन,जैन मंदिर के पास,सीपत चौक, सरकंडा, बिलासपुर 9691307110, 99932 48836 (42100)

आवश्यकता है-कम्प्यूटर ऑपरेटर (युवती) की आवश्यकता है कार्य समय सुबह 11बजे से शाम 7बजे तक वेतन 6000 से 10000 योग्यता- बेसिक कम्प्यूटर अनुभव, फ्रेशर स्वीकार्य सम्पर्क करें- गोल बाजार, बिलासपुर 8817358601 (42101)

आवश्यकता है-फर्नीचर सेल्स मार्केटिंग हेतु मेहनती, जिम्मेदार लड़कों की आवश्यकता है। वेतन 15000 से 20000 प्रतिमाह अतिरिक्त आकर्षक कमीशन इच्छुक उम्मीदवार सम्पर्क करें- आरके फर्नीटेक जोकीं बिलासपुर 9098909757 (42110)

आवश्यकता है-कैटरिंग सर्विस हेतु पोस्ट ग्रेजुएट (स्नातकोत्तर) सुपरवाइजर (पर्यवेक्षक, निरीक्षक) असिस्टेन्ट मैनेजर (सहायक प्रबंधक) कुक (रसोइया) की आवश्यकता है, अनुभवी को प्राथमिकता। सम्पर्क करें- 9893139104 (42105)

आवश्यकता है-बिलासपुर में साउंड सिस्टम शोरूम मे कार्य करने के लिए मेहनती, ईमानदार, जिम्मेदार स्टोर मैनेजर एवं लड़कों की तत्काल आवश्यकता है। उच्चतम वेतन योग्यता अनुसार इंसेंटिव, बोनस। सम्पर्क करें- 9685005500 (42106)

आवश्यकता है- कानूनी पुस्तकों की मार्केटिंग हेतु लड़के, लड़कियों की आवश्यकता है वेतन 7000 से 10000+ कमीशन सम्पर्क करें- आदर्श लॉ हाउस डीपी कॉलेज के सामने पुराना हाईकोर्ट रोड बिलासपुर 9827079947 (42095)

आवश्यकता है-मैनुअल, ऑटोमैटिक गाड़ी चलाने हेतु अनुभवी, स्वस्थ, चुस्त ड्राइवर चाहिए। जरुरत पर घरेलू कार्यों में सहयोग करे। रहने की सुविधा सम्पर्क करें- आशीष डेंटल हॉस्पिटल, मंगला चौक बिलासपुर 9753301111, 9589601111 (42107)

आवश्यकता है-Zee Guard Solar Pvt.Ltd. को Manager HR, Marketing Manager, Counselor, फिल्ड ऑफिसर, सर्वेयर, ड्राइवर की आवश्यकता है। वेतन 10000 से 35000 सम्पर्क करें- नारायण प्लाजा, लिंक रोड बिलासपुर 6269222001, 8085045559 (42097)

आवश्यकता है-रेडीमेड शोरूम में अनुभवी युवक सेल्समैन चाहिये जिसे पुरुष/ गर्ल्स वियर सेल्स का अनुभव प्राप्त हो। वेतन 10000 से अधिक योग्यता अनुसार सम्पर्क करें- नेशनल होजयरी NX सदर बाजार बिलासपुर (42080)

आवश्यकता है-सिविल इंजीनियर- ऑटोकैड, स्ट्रक्चरल ड्रॉइंग तथा साइट मैनेजमेंट अनुभवी एवं सिविल साइट सुपरवाइजर– निर्माण कार्य तथा स्वतंत्र रूप से साइट संचालन का अनुभवी। वेतन–योग्यता अनुसार। सम्पर्क करें- 9770770000, 98270 72000 (42094)

आवश्यकता है-श्रीसिद्धि विनायक इंफ्राबिल्ड में कार्य करने हेतु टेली, एक्सेल ऑटोकेड अनुभवी लड़के, लड़की की आवश्यकता है सैलरी योग्यता अनुसार सम्पर्क करें- श्रीसिद्धि विनायक इंफ्राबिल्ड वेयर हाउस रोड बिलासपुर 9300022223 9827408926 (42085)

आवश्यकता है- अनुभवी PRO (पब्लिक रिलेशन ऑफिसर) फील्ड वर्क मार्केटिंग, अनुभवी फार्मासिस्ट (मेडिकल स्टोर हेतु) आया बाई (हाउस कीपिंग दिन,रात हेतु) पता-प्रभा हॉस्पीटल महामाया चौक, रतनपुर रोड, लोधीपारा सरकंडा बिलासपुर 74709 46314 (42096)

आवश्यकता है-Home Care Services के लिए बिलासपुर में फील्ड मार्केटिंग हेतु अनुभवी लड़का/ लड़की चाहिए। वेतन योग्यता अनुसार ऑफिस- नेहरू नगर, मंगला चौक के पास बिलासपुर सम्पर्क करें- 9171333752, 9244664654 (42111)

आवश्यकता है- श्री शारदा इंडस्ट्रीज में लोडिंग अनलोडिंग हेतु लड़के की आवश्यकता है उम्र 18 से 40वर्ष, समय फुल टाइम, वेतन योग्यता अनुसार सम्पर्क करें- काली मन्दिर के सामने तेलीपारा बिलासपुर 7869919759 (42109)

आवश्यकता है-डिस्पैच इंचार्ज+ कम्प्यूटर ऑपरेटर (हाईल अनुभवी) 1पद की आवश्यकता है वेतन योग्यता अनुसार तत्काल सम्पर्क AR एसोसिएट्स (मीनाक्षी स्टील एर्जेसियां) पुराने हाईकोर्ट के सामने बिलासपुर 70001 57773 (42091)

आवश्यकता है-(1) ऑटो मैटिक गाड़ी चलाने के लिए लाइसेंस धारी अनुभवी ड्राइवर (2) घर के लिए चौकीदार की आवश्यकता है। सम्पर्क करें- 9827195555 (42077)

आवश्यकता है-होटल, रेस्टोरेन्ट में कार्य करने हेतु सिनियर कैप्टन, कुक, मैनेजर, किचन हेल्पर, वेटर, फ्रेशर की आवश्यकता है सम्पर्क करें- 7987766988 (42081)

आवश्यकता है-Busy सॉफ्टवेयर अनुभवी कम्प्यूटर ऑपरेटर की आवश्यकता है। उच्चतम वेतन योग्यता अनुसार सम्पर्क करें- यश सुपर बाजार हरिभूमि के पास रिंग रोड नं.-2, गौरव पथ बिलासपुर 93299 41444 (42112)

आवश्यकता है- घर में खाना बनाने हेतु महिला की आवश्यकता है सम्पर्क करें- पी. पुरी, मित्र विहार, नारायण प्लाजा के पास, लिंक रोड, बिलासपुर 9340969592, 7828803577 (42108)

आवश्यकता है-विश्राम गृह में देखरेख साफ सफाई खाना बनाने हेतु महिला एवं पुरुष (पति-पत्नी को प्राथमिकता) तथा पेन्टर, लेबर की आवश्यकता है रहने खाने की सुविधा सम्पर्क करें- 90986 09127 (42103)

आवश्यकता है-मेन्स वियर रेडीमेड दुकान में कार्य करने हेतु अनुभवी लड़के की आवश्यकता है। सम्पर्क करें- क्लासिक जीन्स, राजीव प्लाजा पुराना बस स्टैण्ड बिलासपुर 9300326668 (42086)

आवश्यकता है- घर के लिए अनुभवी ड्राइवर, गोडाउन में काम करने के लिए 10वीं पास लड़कों एवं घरेलू सभी काम करने वाले लड़के चाहिए कम से कम 8वीं पास सम्पर्क करें- 9009555541 (42099)

आवश्यकता है-हास्पिटल में कार्य करने हेतु अनुभवी वार्ड बॉय एवं वार्डगर्ल की अतिशीघ्र आवश्यकता है। वेतन योग्यता अनुसार इच्छुक, अनुभवी, योग्य उम्मीदवार तत्काल सम्पर्क करें- मार्क अस्पताल, सरकंडा बिलासपुर 89620 32474 (42084)

आवश्यकता है- राइस ब्रान से सम्बन्धित कार्य के जानकार व्यक्ति की आवश्यकता है (1) पर्चेस मैनेजर (2) सुपरवाइजर (3) कम्प्यूटर ऑपरेटर सम्पर्क करें- शिवांगी आइल, इंडस्ट्रीयल एरिया सिरगिट्टी बिलासपुर 8103036956 (42089)

आवश्यकता है-होलसेल मेडिकल एजेन्सी में कार्य करने हेतु अनुभवी सेल्समैन, पैकिंग करने एवं लोकल में माल छोड़ने के लिए लड़कों एवं लड़कियों की आवश्यकता है। सम्पर्क करें- जगत एजेंसी, तेलीपारा, बिलासपुर (42090)

आवश्यकता है-होटल में कार्य करने हेतु अनुभवी कुक चाहिए। वेतन 20000 से 40000 (कार्य- 10घंटे+ महीने में 2 छुट्टी) सम्पर्क- होटल रॉयल रामा पुराना बस स्टैण्ड टेलीफोन एक्सचेंज रोड बिलासपुर 9893392495 (42079)

छोटा विज्ञापन बड़ा लाभ

आवश्यकता है- पैथोलॉजी-लैब टेकनीशियन की मंगला चौक स्थित सेन्टर में अनुभवी व योग्य उम्मीदवार अपना बॉयोडाटा 9977833811 व्हाट्सएप नंबर पर प्रेषित करें। (42093)

आवश्यकता है-गर्ल्स हॉस्टल में कार्य हेतु अनुभवी वॉर्डन, मेल एकाउंटेंट, अनुभवी बस ड्राइवर एवं सफाई कर्मचारी 3पद की आवश्यकता है सम्पर्क करें- गायत्री गर्ल्स हॉस्टल पुराना बस स्टैण्ड बिलासपुर 7987562430, (42083)

आवश्यकता है-PVC False Celling के कार्य हेतु सेल्समैन, ऑफिस कार्य हेतु लड़के की आवश्यकता है। सम्पर्ककरें-बिलासपुर डीजल्स पुरुषोलम भवन सीएमडी कॉलेज के बगल में लिंक रोड बिलासपुर 98937 66090, 8827693814 (42082)

आवश्यकता है- साड़ी दुकान में कार्य हेतु लड़के, लड़कियां चाहिए वेतन- सेल्समैन 17000+1%, सेल्सगर्ल 13000 +1%, हेल्पर लड़के (वेतन 10000) लड़कियां (वेतन 7500) नोट- 18 से 30वर्ष वाले सम्पर्क करें- 96913 42085 (42078)

Advertisement Booking Time 10.30 AM to 5.00 PM

बेचना है

बेचना है- प्राइम लोकेशन मेन रोड में SK परिसर यदुनन्दन नगर तिफरा में पूर्ण विकसित सर्वसुविधायुक्त कॉलोनी में 2BHK मकान एवं सीमित डायवर्टेड प्लॉट आकर्षक कीमत में बेचना है सम्पर्क करें- 9144444774 (42104)

बेचना है-बिलासपुर सकरी मेन रोड से 50मीटर पूर्ण विकसित कॉलोनी में 1409 वर्गफुट आवासीय प्लॉट बेचना है मात्र 26 लाख में कैश में लेने वाले को प्राथमिकता सम्पर्क करें- 7898855268 (42041)

बेचना है-सकरी मेन रोड पूर्ण विकसित सागर होम्स 33×55 डबल रोड प्लॉट, गीतांजली सिटी फेस-II, 30×50 दो प्लॉट, मेंड्रा, सैदा, घुरू, मेन चौक ट्रिपल रोड, 32×100, दो डायवर्टेड कमर्शियल सम्पर्क- 9827164787 (42088)

बेचना है-नगर निगम सीमा से मात्र 8km दूर गनियारी, बिलासपुर में डायवर्टेड प्लॉट 400/-, बिना डायवर्टेड प्लॉट 200/- 300/-, 350/- प्रति वर्गफुट फार्म हाउस के लिए, पहले आएं, पहले पाएं। सम्पर्क करें- 7898333307 78058 03607, 7805803607 (42017)



बेचना है- 3BHK फ्लैट सर्वसुविधायुक्त परिसर में चकरभाठा मार्केट से लगा बिलासपुर एयरपोर्ट से नजदीक हाईकोर्ट से वाकिंग डिस्टेंस, वाजिब कीमत में बेचना है, तुरन्त रजिस्ट्री पर स्पेशल डिस्काउंट सम्पर्क- 9826130163, 8770523386 (42102)

बेचना है-यदुनन्दन नगर तिफरा में डायवर्टेड प्लाट, जमीन और 2BHK, 3BHK मकान अतिशीघ्र बेचना है। आपके बजट और आवश्यकता अनुसार सम्पर्क करें- कृत्या कंसल्टेन्सी बिलासपुर 98263 14444 (41999)

बेचना है-तिफरा स्थित, नए बस स्टैण्ड के पीछे, अभिलाषा परिसर में दूसरी मंजिल का, 340 वर्ग फीट पर बना, EWS मकान (1BHK) बेचना है। कीमत 9लाख सम्पर्क करें- 7587234087 (42073)

फायनेंस

फायनेंस-वसुधा फाइनेन्स कम्पनी समस्त प्रकार के लोन कृषि बिजनेस समूह लोन पर्सनल लेबर कार्ड, डेयरी फार्म होम लोन आधार कार्ड पर 40000 से 50लाख तक 2% ब्याज 30% छूट समस्त लोन करा ये - 9770833099 (4346)

सूचना

पाठकों से अनुरोध है कि वे समाचार पत्र में प्रकाशित किसी भी विज्ञापन के संबंध में किसी भी प्रकार का कदम उठाने (पैसे भेजने, कोई भी खर्च उठाने, चिकित्सकीय सलाह, विवाह संबंधित) या किसी भी वादे-दावे पर अमल करने से पहले अच्छी तरह से जांच पड़ताल कर लें। पाठक पूर्ण जानकारी लेवें व स्वविवेक से निर्णय लेकर ही लेन देन करें। किसी भी उत्पाद या सेवाओं के संबंध में किए किसी भी विज्ञापनदाता के किसी प्रकार के दावों की हरिभूमि (प्रेस प्रबंधक व कर्मचारी) की कोई जिम्मेदारी नहीं होगी। प्रकाशक, संपादक कर्मचारी और हरिभूमि के स्वामी किसी विज्ञापन के संबंध में उठाए किसी कदम के नतीजे और विज्ञापन दाताओं के अपने वायदों पर खरा न उतरने के लिए जिम्मेदार नहीं होंगे।



वुहान ओपनः स्वियातेक की सीजन की 40वीं जीत, सेरेना को पीछे छोड़ा

स्वियातेक ने मैग्डेलेना को 1 घंटे 43 मिनट में दी मात



एजेंसी ▶▶| वुहान

वुहान ओपन में पोलैंड की इगा स्वियातेक ने बुधवार को हमवतन मैग्डेलेना फ्रेच को मात देकर इस सीजन की अपनी 40वीं जीत दर्ज की, जबकि एलिना स्वितोलिना ने ल्यूडमिला सैमसोनोवा के खिलाफ जीत दर्ज करते हुए तीसरे दौर में जगह बनाई।

इस जीत के साथ दोनों खिलाड़ी सीजन के आखिर में होने वाले डब्ल्यूटीए फाइनल्स के लिए क्वालीफाई करने की दौड़ में बनी हुई हैं। सातवीं वरीयता प्राप्त स्वियातेक ने मैग्डेलेना फ्रेच को 1 घंटे 43 मिनट तक चले मुकाबले में 6-2, 6-1 से मात देकर डब्ल्यूटीए 1000 इवेंट्स में अपने करियर की 149वीं जीत दर्ज की। इसी के साथ स्वियातेक ने सेरेना विलियम्स की 148 जीत के आंकड़े को पीछे छोड़ दिया। वह इस लिस्ट में सातवें पायदान पर पहुंच गई हैं।

पोलैंड की स्वियातेकने अब लगातार पांच सीजन में कम से कम 40 जीत दर्ज की हैं, हालांकि उन्होंने माना कि 2026 में लगातार अच्छा प्रदर्शन बनाए रखना काफी चुनौतीपूर्ण रहा है।

मैंने कम गलतियां कीं : स्वियातेक

स्वियातेक ने कहा, मैं सेंटर कोर्ट पर पहला मैच खेलकर खुश हूं, क्योंकि मुझे पहले वहां खेलने का मौका नहीं मिला था। मैच की शुरुआत में मुकाबला एक-एक प्वाइंट का था, लेकिन बाद में मुझे खुशी हुई कि मैंने कम गलतियां कीं और मैच के आखिर तक अपने मौकों का सही इस्तेमाल किया। निश्चित रूप से यह स्कोर से कहीं ज्यादा मुश्किल मैच था।

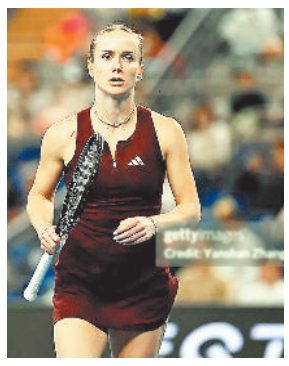

केविन विकहम खेलेंगे बांग्लादेश के खिलाफ टेस्ट

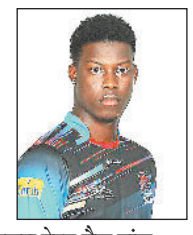

सेंट जोन्स। शीर्ष क्रम के बल्लेबाज 23 वर्षीय केविन विकहम को बांग्लादेश के खिलाफ होने वाली दो टेस्ट मैच की श्रृंखला के लिए पहली बार वेस्टइंडीज की टीम में शामिल किया गया है। वेस्टइंडीज ने इस दौरे के लिए 15 सदस्यीय टीम का चयन किया है। यह उसका आईसीसी विश्व टेस्ट चैंपियनशिप के 2025-2027 चक्र का अंतिम दौरा है। पहला टेस्ट में 28 अक्टूबर से मीरपुर और दूसरा टेस्ट मैच पांच नवंबर से सिलहट में खेला जाएगा। वेस्टइंडीज ने सीमित ओवरों की टीम के कप्तान शाई होप को तीनों प्रारुपों में लगातार खेलने के बाद आराम दिया है। वेस्टइंडीज की टीम 18 अक्टूबर को बांग्लादेश पहुंचेगी और 22 से 24 अक्टूबर तक ढाका में तीन दिवसीय अभ्यास मैच खेलेगी।



बीएफआई महासचिव प्रमोद कुमार निलंबित

नई दिल्ली। भारतीय मुक्केबाजी महासंघ (बीएफआई) के अध्यक्ष अजय सिंह ने कथित वित्तीय अनियमितताओं, जांच में सहयोग नहीं करने और अपने अधिकारों का दुरुपयोग करने के आरोप में महासचिव प्रमोद कुमार को तत्काल प्रभाव से निलंबित कर दिया है। अजय सिंह ने निलंबन आदेश में कुमार के खिलाफ कई आरोपों का हवाला दिया, जिनमें जरूरी मंजूरी के बिना प्रसारण व्यवस्था के लिए आदेश जारी करना भी शामिल है। कुमार पर राष्ट्रीय चैंपियनशिप रद्द होने की जांच में सहयोग न करने और अध्यक्ष के खिलाफ अविश्वास प्रस्ताव लाने के लिए अनधिकृत बैठक बुलाने का प्रयास करने का भी आरोप लगाया गया है।

क्वार्टर फाइनल में पहुंचने वाले दूसरे सबसे युवा खिलाड़ी बने जोडर

एजेंसी ▶▶| शंघाई



राफेल जोडर ने शानदार जुझारूपन दिखाते हुए लगातार तीसरे मैच में एक सेट गंवाने के बाद वापसी की और शंघाई मास्टर्स के क्वार्टर फाइनल में जगह बनाई।

20 वर्षीय जोडर ने नीदरलैंड्स के बोटिक वैन डी जैंडशल्प को 2 घंटे 30 मिनट तक चले मुकाबले में 6-7(4), 6-4, 6-2 से हराया। पहला सेट हारने के बाद उन्होंने शानदार वापसी की और अगले दो सेट जीतकर मैच अपने नाम कर लिया। इस जीत के साथ जोडर शंघाई मास्टर्स के क्वार्टर फाइनल में पहुंचने वाले दूसरे सबसे युवा खिलाड़ी बन गए हैं। शंघाई मास्टर्स के इतिहास में सबसे युवा क्वार्टर फाइनलिस्ट जैकब मेन्सिक हैं, जो 19 साल की उम्र में शंघाई मास्टर्स 2024 में अपने पहले एटीपी मास्टर्स 1000 क्वार्टर फाइनल में पहुंचे थे।

गांगुली-रहाणे ने पिच पर जमाया रंग प्रिंस विलियम के साथ खेला क्रिकेट



लंदन। पूर्व कप्तान सौरव गांगुली और अजिंक्य रहाणे ने प्रिंस विलियम के साथ एक दोस्ताना टेनिस बॉल क्रिकेट मैच में भाग लिया। इस मैच का आयोजन ब्रिटिश राजघराने की पर्यावरण पहल, अर्थशॉट पुरस्कार समारोह के प्रचार के लिए किया गया था। यह पुरस्कार समारोह अगले महीने मुंबई में होगा। 38 वर्षीय रहाणे और गांगुली के अलावा इस मैच में वेस्टइंडीज के पूर्व दिग्गज ब्रायन लारा तथा इंग्लैंड के जो रूट और हैरी ब्रूक ने भी भाग लिया। इन सभी ने प्रिंस विलियम के निमंत्रण पर बकिंघम पैलेस के बाहर द मॉल में मैच खेला। रहाणे ने कहा, 'क्रिकेट खेलने के कारण मैंने दुनिया भर के कई स्थानों का दौरा किया है, लेकिन बकिंघम पैलेस की पृष्ठभूमि में लंदन के द मॉल में टेनिस बॉल क्रिकेट खेलना एक ऐसा अनुभव है, जो मुझे लंबे समय तक याद रहेगा।' उन्होंने कहा, 'प्रिंस विलियम के साथ समय बिताना तथा खेल जगत के अपने दोस्तों और दिग्गजों दादा (गांगुली), ब्रायन लारा, रूट, हैरी ब्रूक और इस मैच को यादगार बनाने वाले सभी लोगों से मिलना मेरे लिए सौभाग्य की बात थी।

दक्षिण पूर्व मध्य रेलवे
इंजीनियरिंग कार्य हेतु निविदा सूचना

क्रम सं. (1) : ई–निविदा संख्या : DRM-ENGG-BSP-T-175-26-27. दिनांक. 01.10.2026
कार्य : वरिष्ठ मंडल अभियंता/मध्य/बिलासपुर के अधिकार क्षेत्र के अंतर्गत जयरामनगर, गतौरा, घुटकू, कलमीटार, सलकारोड, बेलगहना, टेंगनमाड़ा, खोंगसरा, खोडरी, हर्री, वेंकटनगर, निगौरा और जैतहरी रेलवे स्टेशन पर एफओबी में सुधार।
निविदा मूल्यः ₹ 4,86,73,771.40/-। **अमानत राशि :** ₹ 9,73,500.00/-। **कार्य पूर्णता की अवधि :** 12 माह।

क्रम सं. (2) : ई–निविदा संख्या : DRM-ENGG-BSP-T-176-26-27. दिनांक. 01.10.2026
कार्य : वरिष्ठ मंडल अभियंता/मध्य/बिलासपुर के अधिकार क्षेत्र के अंतर्गत रोबोटिक वेल्डिंग टेक्नोलॉजी द्वारा सीएमएस क्रासिंग की इन सीटू रीकंडीशनिंग।
निविदा मूल्यः ₹ 1,51,26,368.79/-। **अमानत राशि :** ₹ 3,02,500.00/-। **कार्य पूर्णता की अवधि :** 12 माह।
निविदा जमा करने की आरंभ तिथि :– दिनांक 13.10.2026 से। **निविदा जमा करने की अंतिम तिथि :–** दिनांक 27.10.2026 के 11:00 बजे तक।
उपरोक्त ई–निविदा सूचना की पूरी जानकारी https://www.ireps.gov.in वेबसाइट पर उपलब्ध है। उपरोक्त निविदाओं हेतु ई–टेंडर के अलावा अन्य टेंडर स्वीकार नहीं की जाएगी।
मण्डल रेलवे प्रबंधक (अमि.)
सीपीआर/10/440 द.पू.म. रेलवे, बिलासपुर
South East Central Railway @secrail

वेस्टइंडीज ने भारत का विजय अभियान रोका



हैदराबाद। भारत को गेंदबाजी की कमजोरियों के उजागर होने के बाद बल्लेबाजों से भी निराशा मिली, जिस से वेस्टइंडीज ने चौथे टी 20 अंतरराष्ट्रीय मुकाबले में मेजबान टीम को 24 रन से हराकर 5 मैच की श्रृंखला 2-2 से बराबर कर ली। कप्तान शाई होप के शतक के बाद वेस्टइंडीज के लिए कीमो पॉल ने 41 रन देकर 5 विकेट झटके, जिससे भारतीय टीम 248 रन के लक्ष्य का पीछा करते हुए संजू सैमसन की 56 रन की अर्धशतकीय पारी के बावजूद 19.3 ओवर में 223 रन ही बना सकी।

- सीरीज 2-2 से बराबर
- चौथे टी20 में वेस्टइंडीज ने दर्ज की 24 रन से जीत
- होप का शतक, पॉल के 5 विकेट

पॉल के अलावा गुडाकेश मोती ने शानदार गेंदबाजी करते हुए 2 ओवर में 13 रन देकर दो विकेट झटके। शमार स्प्रिंगर और रोमारियो शेफर्ड को एक एक विकेट मिला। श्रृंखला का अंतिम मैच शनिवार को बेंगलुरु के चिन्नास्वामी स्टेडियम में खेला जाएगा।

सैमसन ने खेली अर्धशतकीय पारी

भारतीय पारी में सैमसन के अलावा तिलक वर्मा (43 रन) और नीतीश कुमार रेड्डी (41 रन) ने छठे विकेट के लिए 70 रन की साझेदारी की लेकिन यह टीम को जीत के करीब तक पहुंचाने के लिए काफी नहीं थी। तिलक ने अपनी पारी के अंत में तीन छक्के जड़कर उम्मीद जगाई लेकिन शेफर्ड की स्टंप से बाहर जाती गेंद को हवा में उठाकर पॉवेल को कैच दे बैठे, जिससे भारत को 200 रन पर छठा झटका लगा। सैमसन (56 रन) ने भारत को शानदार शुरुआत कराई लेकिन पॉल ने अपने पहले ओवर की पहली गेंद पर उनकी पारी का अंत कर दिया।

रजिस्ट्री सं. डी.एल.-33004/99 REGD. No. D.L.-33004/99

भारत का राजपत्र
The Gazette of India

सी.जी.-डी.एल.-अ.-08102026-276935
CG-DL-E-08102026-276935
असाधारण
EXTRAORDINARY
भाग II - खण्ड 3 - उप-खण्ड (ii)
PART II - Section 3 - Sub-section (ii)
प्राधिकार से प्रकाशित
PUBLISHED BY AUTHORITY

सं. 5157] नई दिल्ली, बुधवार, सितम्बर 30, 2026/आश्विन 8, 1948
No. 5157] NEW DELHI, WEDNESDAY, SEPTEMBER 30, 2026/ASVINA 8, 1948

कोयला मंत्रालय
अधिसूचना
नई दिल्ली, 30 सितम्बर, 2026

का.आ. 5365(अ).- केन्द्रीय सरकार ने कोयला धारक क्षेत्र (अर्जन और विकास) अधिनियम, 1957 (1957 का 20) (जिसे इसमें इसके पश्चात् उक्त अधिनियम कहा गया है) की धारा 4 की उपधारा (1) अधीन भारत सरकार के कोयला मंत्रालय की अधिसूचना संख्या का.आ. 4488(अ), तारीख 14 अक्टूबर 2024, जो भारत के राजपत्र, असाधारण, भाग 2 खंड 3, उप–खंड (ii), तारीख 14 अक्टूबर 2024 द्वारा प्रकाशित की से संलग्न अनुसूची में विनिर्दिष्ट परिक्षेत्र की भूमि में जिसका माप 512.057 हेक्टर (लगभग) या 1265.29 एकड़ (लगभग) है, कोयले का पूर्वेक्षण करने के अपने आशय की सूचना दी थी;

और केन्द्रीय सरकार को यह समाधान हो गया है कि इस अधिसूचना से संलग्न अनुसूची में विहित उक्त भूमि के भाग में कोयला अभिप्रास है;

अतः, अब, केन्द्रीय सरकार, उक्त अधिनियम की धारा 7 की उप–धारा (1) द्वारा प्रदत्त शक्तियों का प्रयोग करते हुए इससे संलग्न अनुसूची में वर्णित 269.73 हेक्टर (लगभग) या 666.502 एकड़ (लगभग) माप वाली भूमि में या उस पर के सभी अधिकार का अर्जन करने के अपने आशय की सूचना देती है;

टिप्पण 1: इस अधिसूचना से संबंधित क्षेत्र का मानचित्र क्रमांक एसईसीएल/बीएसपी/जी.एम. (एलआर)/भूमि/24 तारीख 8 अक्टूबर, 2025 जिला सूरजपुर और बलरामपुर के कलेक्टर कार्यालय में, या कोयला नियंत्रक, कोयला नियंत्रक का संगठन, कोयला मंत्रालय, स्कोप मीनार, पाँचवीं मंजिल, कोर 2, लक्ष्मी नगर, दिल्ली 110092 या साउथ ईस्टर्न कोलफील्ड्स लिमिटेड (राजस्व अनुभाग), सीपत रोड, बिलासपुर–495006 (छत्तीसगढ़) के कार्यालय में

टिप्पण 2: उपरोक्त अधिनियम की उपधारा 8 के उपबंधो की ओर ध्यान आकृष्ट किया जाता है, जिसमें निम्नलिखित उपबंध है:

"8. अर्जन की बाबत् आपत्तियां.– (1) कोई व्यक्ति जो किसी भूमि में, जिसकी बाबत् धारा 7 के अधीन अधिसूचना जारी की गई है, हितबद्ध है, अधिसूचना के जारी किए जाने से तीस दिन के भीतर सम्पूर्ण भूमि या उस पर के किन्हीं अधिकारों का अर्जन किए जाने के बारे में आपत्ति कर सकेगा।

स्पष्टीकरण:- इस धारा के अधीन यह आपत्ति नहीं मानी जाएगी, कि कोई व्यक्ति किसी भूमि में कोयला उत्पादन के लिए स्वयं खनन संक्रियाएं करना चाहता है और ऐसी संक्रियाएं केन्द्रीय सरकार या किसी अन्य व्यक्ति को नहीं करनी चाहिए।

(2) उपधारा (1) के अधीन प्रत्येक आपत्ति सक्षम अधिकारी को लिखित रुप में की जाएगी और सक्षम अधिकारी, आपत्तिकर्ता को स्वयं सुने जाने या किसी विधि व्यवसायी द्वारा सुनवाई का अवसर देगा और ऐसी सभी आपत्तियों को सुनने के पश्चात् और ऐसी अतिरिक्त जाँच, यदि कोई हो, करने के पश्चात जो वह आवश्यक समझता है, वह या तो धारा 7 की उपधारा (1) के अधीन अधिसूचित भूमि के या ऐसी भूमि में या उस पर के अधिकारों के संबंध में एक रिपोर्ट या ऐसी भूमि के विभिन्न टुकड़ों या ऐसी भूमि में या उस पर के अधिकारों के संबंध में आपत्तियों पर अपनी सिफारिशों और उसके द्वारा की गई कार्यवाही के अभिलेख सहित विभिन्न रिपोर्ट केन्द्रीय सरकार को उसके विनिश्चय के लिए देगा।

(3) इस धारा के प्रयोजनों के लिए वह व्यक्ति किसी भूमि में हितबद्ध समझा जाएगा जो प्रतिकर में किसी हित का दावा करने का हकदार हो, यदि भूमि या किसी ऐसी भूमि में या उस पर के अधिकार इस अधिनियम के अधीन अर्जित कर लिए जाते है"।

टिप्पण 3: केन्द्रीय सरकार ने अधिनियम की धारा 3 के अधीन कोयला नियंत्रक, कोयला नियंत्रक संगठन, कोयला मंत्रालय, स्कोप मीनार, पाँचवीं मंजिल, कोर 2, लक्ष्मी नगर, दिल्ली 110092, को भारत के राजपत्र, भाग 2, खंड 3, उपखण्ड (ii) में दिनांक 4 अप्रैल 1987 में प्रकाशित अधिसूचना सं. का. आ. 905, दिनांक 20 मार्च 1987 द्वारा सक्षम प्राधिकारी नियुक्त किया है।

अनुसूची
मदननगर ओ.सी.पी. (उत्तर एवं दक्षिण खंड)
भटगाँव क्षेत्र
जिला – सूरजपुर एवं जिला – बलरामपुर (छत्तीसगढ़)

[रेखांक धारक संख्या एसईसीएल/बीएसपी/जी.एम. (एल & आर)/भूमि/24 दिनांक 8 अक्टूबर 2025 के अनुसार]
सभी अधिकारः

ब्लॉक–1

(अ) राजस्व भूमिः

क्रमांक	ग्राम का नाम	पटवारी हल्का क्र.	तहसील	जिला	क्षेत्र (हेक्टेयर में) धारा 4(1) के अंतर्गत	प्रस्तावित क्षेत्र (हेक्टेयर में) धारा 7(1) के अंतर्गत	टिप्पणी
1	गणेशपुर	28	प्रतापपुर	सूरजपुर	96.77	96.77	भाग
कुल (अ)					96.77	96.77	

(ब) आरक्षित/संरक्षित वन भूमिः

क्रमांक	कम्पार्टमेंट नंबर	वन मंडल	परिक्षेत्र	क्षेत्र (हेक्टेयर में)	टिप्पणी
1	43	सूरजपुर	प्रतापपुर	63.4	भाग (आरक्षित वन)
2	44	सूरजपुर	प्रतापपुर	8.2	भाग (आरक्षित वन)
3	P6	सूरजपुर	प्रतापपुर	82.17	भाग (संरक्षित वन)
4	P7	सूरजपुर	प्रतापपुर	18.49	भाग (संरक्षित वन)
कुल (ब)				172.26	

ब्लॉक–1 (अ) + (ब) = 269.03 हेक्टेयर

ब्लॉक–II

(स) संरक्षित वन भूमिः

क्रमांक	कम्पार्टमेंट नंबर	वन मंडल	परिक्षेत्र	क्षेत्र (हेक्टेयर में)	टिप्पणी
1	P5	बलरामपुर–रामानुजगंज	राजपुर	0.700	आंशिक (संरक्षित वन)
कुल (स)				0.700	

कुल योग (ब्लॉक–I + ब्लॉक–II) 269.730 हेक्टेयर या 666.502 एकड़ (लगभग)

ग्रामवार प्लॉट का विवरणः

(ब्लॉक–1)

1. ग्राम गणेशपुर (भाग) में अधिग्रहित किए जाने वाले खसरा (प्लॉट) नंबरः 131(भाग), 133, 134, 135, 140(भाग), 142(भाग), 143/1, 143/2, 144, 145, 146, 147, 148, 149, 150/1, 150/2, 150/3, 150/4, 151/1, 151/2, 151/3, 151/4, 152, 153(भाग), 154, 155, 156, 158(भाग), 159(भाग), 175(भाग), 176(भाग), 177(भाग), 180(भाग), 181, 182/1, 182/2, 182/3, 182/4, 182/5, 183/1, 183/2, 184, 185/1, 185/2, 186, 187/1, 187/2, 187/3, 187/4, 187/5, 187/6, 187/7, 187/8, 188, 189, 190, 191, 192/1, 192/2, 192/3, 192/4, 193, 194, 195, 196, 197(भाग), 198, 199(भाग), 215(भाग), 231(भाग), 232, 233, 234, 235, 236, 237, 238, 239, 240, 241, 242, 243, 244, 245, 246/1, 246/2, 247, 248(भाग), 249(भाग), 250(भाग), 251(भाग), 255(भाग), 258(भाग), 259(भाग), 260(भाग), 261(भाग), 262, 263/1, 263/2, 263/3, 264(भाग), 265(भाग), 266, 267, 268/1, 268/2, 269/1, 269/2, 269/3, 269/4, 270, 271/1, 271/2, 272, 273/1, 273/2, 273/3, 274, 275, 276, 277/1, 277/2, 277/3, 277/4, 277/5,278, 279, 280, 281, 282, 283/1, 283/2, 284, 285, 286, 287, 288, 289/1, 289/2, 290/1, 290/2, 290/3, 290/4, 291/1, 291/2, 291/3, 291/4, 291/5, 291/6, 291/7, 291/8, 291/9, 292/1, 292/2, 292/3, 292/4, 292/5, 292/6, 292/7, 293, 294/1, 294/2, 294/3, 294/4, 295/1, 295/2, 295/3, 295/4, 296, 297/1, 297/2, 297/3, 298(भाग), 299(भाग), 300, 301(भाग), 309(भाग), 310(भाग), 311, 312/1, 312/2, 312/3, 312/4, 313, 314, 315, 316/1, 316/2, 316/3, 316/4, 316/5, 316/6, 316/7, 316/8, 316/9, 316/10, 317, 318/1, 318/2, 318/3, 318/4, 318/5, 319, 320, 321, 322/1, 322/2, 323, 324, 325, 326, 327, 328.

2. संरक्षित वन के अधिग्रहित किए जाने वाले कम्पार्टमेंट नंबरः पी–6 (भाग), पी–7 (भाग)।

3. आरक्षित वन के अधिग्रहित किए जाने वाले कम्पार्टमेंट नंबरः 43 (भाग), 44 (भाग)।

(ब्लॉक–II)

संरक्षित वन के अधिग्रहित किए जाने वाले कम्पार्टमेंट नंबरः पी–5 (भाग)।

सीमा विवरणः

ब्लॉक–I

क–खः रेखा बिन्दु 'क' ग्राम गणेशपुर के प्लॉट क्रमांक 310 भाग की दक्षिण–पश्चिम सीमा से प्रारम्भ होकर पूर्व दिशा की ओर चलकर बिन्दु 'ख' पर मिलती है।

यह रेखा प्लॉट क्रमांक 310 भाग, 312, 315, 317, 318, 320, 321 एवं 326 की दक्षिणी सीमा से होकर गुजरती है।

ख–गः रेखा बिन्दु 'ख' ग्राम गणेशपुर के प्लॉट क्रमांक 326 की दक्षिण–पूर्व सीमा से प्रारम्भ होकर पूर्व दिशा की ओर चलकर बिन्दु 'ग' पर मिलती है।

यह रेखा संरक्षित वन कम्पार्टमेंट क्रमांक पी–6 भाग से होकर गुजरती है।

ग–घः रेखा बिन्दु 'ग' संरक्षित वन कम्पार्टमेंट क्रमांक पी–6 भाग एवं आरक्षित वन कम्पार्टमेंट क्रमांक 43 भाग की साझा सीमा से प्रारम्भ होकर पूर्व दिशा में ग्राम कनकनगर एवं कम्पार्टमेंट क्रमांक 43 भाग की साझा सीमा के साथ चलकर बिन्दु 'घ' पर मिलती है।

यह रेखा आरक्षित वन कम्पार्टमेंट क्रमांक 43 भाग की दक्षिणी सीमा से होकर गुजरती है।

घ–ङः रेखा बिन्दु 'घ' आरक्षित वन कम्पार्टमेंट क्रमांक 43 भाग एवं आरक्षित वन कम्पार्टमेंट क्रमांक 44 भाग की साझा सीमा से प्रारम्भ होकर दक्षिण–पूर्व दिशा की ओर चलकर 'ङ' पर मिलती है।

यह रेखा आरक्षित वन कम्पार्टमेंट क्रमांक 44 भाग की दक्षिणी सीमा से होकर गुजरती है।

ङ–चः रेखा बिन्दु 'ङ' आरक्षित वन कम्पार्टमेंट क्रमांक 44 भाग एवं संरक्षित वन कम्पार्टमेंट क्रमांक पी–7 भाग की साझा सीमा से प्रारम्भ होकर पहले पश्चिम, फिर दक्षिण तथा तत्पश्चात पूर्व दिशा की ओर चलकर बिन्दु 'च' पर मिलती है।

यह रेखा ग्राम कनकनगर एवं संरक्षित वन कम्पार्टमेंट क्रमांक पी–7 भाग की साझा सीमा से होकर गुजरती है।

च–छः रेखा बिन्दु 'च' संरक्षित वन कम्पार्टमेंट क्रमांक पी–7 भाग एवं ग्राम कनकनगर की साझा दक्षिणी सीमा से प्रारम्भ होकर उत्तर दिशा की ओर चलकर बिन्दु 'छ' पर मिलती है।

यह रेखा संरक्षित वन कम्पार्टमेंट क्रमांक पी–7 भाग से होकर गुजरती है।

छ–जः रेखा बिन्दु 'छ' आरक्षित वन कम्पार्टमेंट क्रमांक 44 भाग एवं संरक्षित वन कम्पार्टमेंट क्रमांक पी–7 भाग की साझा सीमा से प्रारम्भ होकर उत्तर–पश्चिम दिशा की ओर चलकर बिन्दु 'ज' पर मिलती है।

यह रेखा आरक्षित वन कम्पार्टमेंट क्रमांक 44 भाग से होकर गुजरती है।

ज–झः रेखा बिन्दु 'ज' आरक्षित वन कम्पार्टमेंट क्रमांक 44 भाग एवं आरक्षित वन कम्पार्टमेंट क्रमांक 43 भाग की साझा सीमा से प्रारम्भ होकर दक्षिण–पश्चिम दिशा की ओर चलकर बिन्दु 'झ' पर मिलती है।

यह रेखा आरक्षित वन कम्पार्टमेंट क्रमांक 43 भाग से होकर गुजरती है।

झ–ञः रेखा बिन्दु 'झ' संरक्षित वन कम्पार्टमेंट क्रमांक पी 6 भाग एवं आरक्षित वन कम्पार्टमेंट क्रमांक 43 भाग की साझा सीमा से प्रारम्भ होकर पश्चिम दिशा की ओर चलकर बिन्दु 'ञ' पर मिलती है।

यह रेखा संरक्षित वन कम्पार्टमेंट क्रमांक पी–6 भाग से होकर गुजरती है।

ञ–टः रेखा बिन्दु 'ञ' संरक्षित वन कम्पार्टमेंट क्रमांक पी–6 भाग एवं ग्राम गणेशपुर के प्लॉट क्रमांक 231 भाग की साझा सीमा से प्रारम्भ होकर पश्चिम दिशा की ओर चलकर बिन्दु 'ट' पर मिलती है।

यह रेखा प्लॉट क्रमांक 231 भाग, 215 भाग, 250 भाग, 249 भाग, 248 भाग, 251 भाग, 265 भाग, 255 भाग एवं 264 भाग से होकर गुजरती हुई प्लॉट क्रमांक 261 भाग की पूर्वी सीमा तक पहुँचती है।

ट–ठः रेखा बिन्दु 'ट' ग्राम गणेशपुर के प्लॉट क्रमांक 261 भाग की सीमा से प्रारम्भ होकर उत्तर दिशा की ओर चलकर बिन्दु 'ठ' पर मिलती है।

यह रेखा प्लॉट क्रमांक 261 भाग, 260 भाग, 259 भाग, 258 भाग, 199 भाग, 140 भाग एवं 142 भाग से होकर गुजरती है।

ठ–ठ1ः रेखा बिन्दु 'ठ' ग्राम गणेशपुर के प्लॉट क्रमांक 142 भाग एवं 137 के साझा कोने से प्रारम्भ होकर पहले उत्तर तथा तत्पश्चात पश्चिम दिशा की ओर चलकर बिन्दु 'ठ1' पर मिलती है।

यह रेखा प्लॉट क्रमांक 142 भाग, 135, 134, 133 एवं 131 भाग की उत्तरी सीमा से होकर गुजरती है।

ठ1–ठ2–ठ3–डः रेखा बिन्दु 'ठ1' ग्राम गणेशपुर के प्लॉट क्रमांक 131 भाग एवं 159 भाग की साझा सीमा से प्रारम्भ होकर पहले दक्षिण दिशा की ओर चलकर बिन्दु 'ठ2' पर मिलती है, तत्पश्चात प्लॉट क्रमांक 157 की दक्षिण सीमा के साथ पश्चिम दिशा में चलकर बिन्दु 'ठ3' पर मिलती है तथा इसके बाद पश्चिम एवं दक्षिण–पश्चिम दिशा की ओर चलकर बिन्दु 'ड' पर मिलती है।

यह रेखा प्लॉट क्रमांक 159 भाग एवं 131 भाग की पूर्वी सीमा, प्लॉट क्रमांक 156 की उत्तरी सीमा तथा प्लॉट क्रमांक 158 भाग की उत्तर–पश्चिम सीमा से होकर गुजरती है।

ग्राम गणेशपुर का प्लॉट क्रमांक 157 इस अधिग्रहण से बाहर रखा गया है।

ड–ढः रेखा बिन्दु 'ड' ग्राम गणेशपुर के प्लॉट क्रमांक 158 भाग की उत्तर–पश्चिम सीमा से प्रारम्भ होकर दक्षिण दिशा की ओर चलकर बिन्दु 'ढ' पर मिलती है।

यह रेखा प्लॉट क्रमांक 158 भाग, 159 भाग, 153 भाग, 180 भाग एवं 177 भाग से होकर गुजरती है।

ढ–कः रेखा बिन्दु 'ढ' ग्राम गणेशपुर के प्लॉट क्रमांक 177 भाग से प्रारंभ होकर दक्षिण–पश्चिम दिशा की ओर चलकर बिन्दु 'क' पर मिलती है।

यह रेखा प्लॉट क्रमांक 177 भाग, 176 भाग, 175 भाग, 197 भाग, 298 भाग, 299 भाग, 301 भाग, 309 भाग एवं 310 भाग से होकर गुजरती है।

ड–ड1–ड2–ठ1–ठ2–ठ3–डः रेखा बिन्दु 'ड' ग्राम गणेशपुर के प्लॉट क्रमांक 158 भाग से प्रारंभ होकर पश्चिम दिशा की ओर चलकर बिन्दु 'ड1' पर मिलती है, तत्पश्चात उत्तर दिशा की ओर चलकर बिन्दु 'ड2' पर मिलती है, इसके बाद पूर्व दिशा की ओर चलकर बिन्दु 'ठ1' पर मिलती है, फिर दक्षिण दिशा की ओर चलकर बिन्दु 'ठ2' पर मिलती है तथा इसके बाद पश्चिम दिशा की ओर चलकर बिन्दु 'ठ3' पर मिलती है और अंततः पश्चिम एवं दक्षिण–पश्चिम दिशा की ओर चलकर पुनः बिन्दु 'ड' पर मिलती है।

इस क्षेत्र में प्लॉट क्रमांक 159 भाग सम्मिलित है।

ब्लॉक–II

क–ख–गः रेखा बिन्दु 'क' संरक्षित वन कम्पार्टमेंट क्रमांक पी–5 भाग एवं ग्राम कनकनगर की साझा सीमा से प्रारम्भ होकर दक्षिण–पश्चिम दिशा की ओर चलकर बिन्दु 'ख' पर मिलती है, जो संरक्षित वन कम्पार्टमेंट क्रमांक पी–5 भाग, ग्राम कनकनगर एवं ग्राम चौरा के त्रि–संगम बिन्दु पर स्थित है। इसके बाद रेखा पूर्व दिशा की ओर चलकर बिन्दु 'ग' पर मिलती है तथा तत्पश्चात उत्तर–पूर्व दिशा की ओर चलकर पुनः बिन्दु 'क' पर मिलती है।

इस क्षेत्र में संरक्षित वन कम्पार्टमेंट क्रमांक पी–5 भाग सम्मिलित है।

[फा.सं. 43015/11/2024-एलएआईआर]
डॉ. गोपाल सिंह, संयुक्त सचिव

न्यायालय तहसीलदार शिवरीनारायण जिला-जांजगीर-चांपा (छ.ग.)

क्रमांक 930 शिवरीनारायण
वा./तह./2026-27 दिनांक 07-10-2026

एतद द्वारा सर्व संबंधित आम जनता को सूचित किया जाता है कि कार्यालय अनुविभागीय अधिकारी (रा.) महोदय शिवरीनारायण जिला-जांजगीर-चांपा (छ.ग.) का पत्र ज्ञापन क्रमांक/525/रीडर/ अ.वि.अ./2026 शिवरीनारायण, दिनांक 07-10-2026 इस न्यायालय को प्राप्त हुआ है। जिसमें उल्लेखित किया गया है कि राम वन गमन पर्यटन परिपथ योजना के अंतर्गत शिवरीनारायण के विकास कार्यों हेतु मेला ग्राउन्ड के समीप चिन्हांकित भूमि खसरा नंबर 247/2 रकबा 0.3640 हेक्टे. को छत्तीसगढ़ पर्यटन विभाग के नाम भू-आबंटन प्रस्तावित किया जाना है। इस हेतु राजस्व पुस्तक परिपत्र खण्ड-4 क्रमांक-1 की कंडिका 25 एवं 26 संशोधित चेकलिस्ट के अनुसार समस्त आवश्यक औपचारिकताएं पूर्ण कर भूमि आबंटन संबंधी प्रकरण/ प्रतिवेदन स्पष्ट अभिमत सहित तैयार कर इस न्यायालय से चाही गई है।

अतः उक्त संबंध में जिस किसी भी व्यक्ति, समूह अथवा संस्था को किसी भी प्रकार का कोई भी दावा- आपत्ति हो तो वे स्वयं अथवा अपने अभिभाषक के माध्यम से इस न्यायालय में अपनी दावा-आपत्ति दैनिक समाचार पत्र में ईश्तहार के प्रकाशन उपरांत 15 दिवस के भीतर प्रस्तुत कर सकतें है।

तहसीलदार
संवाद- 49409 शिवरीनारायण (छत्तीसगढ़)

आज एशियाई खेलों के विजेताओं से मिलेंगे पीएम

नई दिल्ली। प्रधानमंत्री नरेन्द्र मोदी हाल में संपन्न हुए आइची-नागोया एशियाई खेलों में हिस्सा लेने वाले भारतीय दल के खिलाड़ियों से गुरुवार को मुलाकात करेंगे। कार्यक्रम शाम करीब साढ़े 4 बजे मेजर ध्यानचंद राष्ट्रीय स्टेडियम में होगा। इस मौके पर प्रधानमंत्री सभा को भी संबोधित करेंगे। भारत ने इन खेलों में 21 स्वर्ण, 27 रजत और 37 कांस्य सहित कुल 85 पदक जीतकर चौथा स्थान हासिल किया। भारत लगातार दूसरी बार शीर्ष पांच में जगह बनाने में सफल रहा। कार्यक्रम में भारतीय दल के खिलाड़ी, उनके कोच और सहयोगी स्टाफ, भारतीय ओलंपिक संघ के अधिकारी, राष्ट्रीय खेल महासंघों के प्रतिनिधि के अलावा युवा मामले और खेल मंत्रालय के अधिकारी शामिल होंगे। भारत ने आइची-नागोया खेलों में 501 खिलाड़ियों का दल भेजा था, जिनमें से 310 खिलाड़ी पहली बार एशियाड में हिस्सा ले रहे थे।

हाईकोर्ट के आदेश के बाद ही काम शुरू करना है तो अधिकारियों की क्या जरूरत

बिलासपुर। सड़क निर्माण और रखरखाव से जुड़े मामले में आज हाईकोर्ट ने राज्य सरकार, भारतीय राष्ट्रीय राजमार्ग प्राधिकरण (एनएचएआई) और बिलासपुर नगर निगम के कामकाज के तरीके पर गहरी नाराजगी जताई। कोर्ट ने कहा कि सड़कों का निर्माण और उनका उचित रखरखाव संबंधित विभागों की जिम्मेदारी है, न्यायालय की नहीं। इसके बावजूद संबंधित विभाग न्यायालय के आदेश के बाद ही काम करते हैं, जो उचित नहीं है। कोर्ट ने निगम के वकील से यह भी कहा कि यदि हाईकोर्ट के आदेश के बाद ही काम शुरू करना है तो अधिकारियों की जरूरत क्या है। हाईकोर्ट ने सड़कों की मरम्मत और निर्माण में गुणवत्ता का खास ध्यान रखने कहा है। दरअसल निगम के सर्वे में भी शहर में 40 से अधिक सड़कों में गड्ढें और जर्जर होने की बात सामने आई है। हाईकोर्ट ने जनहित याचिका की सुनवाई के दौरान इसके लिए अधिकारियों को जमकर फटकार लगाई। सुनवाई के दौरान निगम की ओर से शपथ पत्र पेश किया गया। इसमें



बताया गया कि आठों जोन में सर्वे कराकर सड़कों की मरम्मत की जा रही है। कोर्ट ने इस पर नाराजगी जताई और कहा कि क्या अधिकारी हमारे आदेश का इंतजार करते हैं। यदि ऐसा है तो यह गलत है।

इन सड़कों की होगी मरम्मत

निगम द्वारा पेश शपथ पत्र में राजेंद्र नगर चौक से लिंक रोड, सिविल लाइन से सिम्स चौक, आईजी ऑफिस से जल संसाधन होते हुए वेयर हाउस रोड, नेहरू नगर, नूतन कॉलोनी और जल संसाधन कॉलोनी की ओर जाने वाली कुदुदंड रोड बनाने की बात कही गई है। इसके साथ ही मसानगंज, जवाली नाला पर बनी रोड बृहस्पति बाजार, मिशन अस्पताल से जवाली नाला पुल तक, मध्यनगरीय चौक, तालापारा, मगरपारा, सरकंडा, बंगालीपारा, मेलापारा, जूनी लाइन, मारवाड़ी लाइन, गोंड़पारा से शनिचरी, चांटीडीह, कतियापारा और जूना बिलासपुर के अंदर की सड़कों की मरम्मत होगी।

अगली सुनवाई दीपावली के बाद

सुनवाई के दौरान रायपुर जाते समय एयरपोर्ट जाने वाले धनेली से विधानसभा रोड के मुद्दे पर भी चर्चा हुई। हाईकोर्ट ने मुख्य सचिव को 8 अप्रैल 2025 के न्यायालयीन आदेश के पालन की जानकारी प्रस्तुत करने को कहा है। मामले में अगली सुनवाई दीपावली के बाद नवंबर में निर्धारित की गई है। मामले में न्यायालय की सहायता के लिए वरिष्ठ अधिवक्ता राजीव श्रीवास्तव एमिकस क्यूरी के रूप में उपस्थित रहे। अधिवक्ता प्रतीक शर्मा और आशुतोष कछवाहा भी मामले में उपस्थित थे।

निलंबित आईपीएस डांगी केस, आईपीएस पारूल माथुर प्रस्तुतकर्ता अधिकारी नियुक्त

बिलासपुर। छत्तीसगढ़ के निलंबित आईपीएस अधिकारी और तत्कालीन पुलिस महानिरीक्षक रतनलाल डांगी के खिलाफ महिला द्वारा लगाए गए उत्पीड़न के आरोपों से जुड़े मामले की विभागीय जांच में अब महिला आईपीएस अधिकारी पारूल माथुर को प्रस्तुतकर्ता अधिकारी नियुक्त किया गया है। गृह विभाग ने पूर्व में प्रस्तावित प्रस्तुतकर्ता अधिकारी आईपीएस प्रशांत अग्रवाल की जगह पारूल माथुर को जिम्मेदारी सौंपी है। वहीं, अतिरिक्त पुलिस महानिदेशक दीपांशु काबरा को जांच अधिकारी बनाया गया है। यह बदलाव पीड़िता की ओर से महिला अधिकारी नियुक्त करने की मांग उठाए जाने के बाद हुआ है।

हाईकोर्ट ने रद्द किया 12,489 शिक्षकों की भर्ती का विज्ञापन

बिलासपुर । छत्तीसगढ़ में शिक्षक भर्ती के लिए जारी आरक्षण रोस्टर को लेकर चल रहे विवाद में हाईकोर्ट के जस्टिस एके प्रसाद के सिंगल बेंच ने महत्वपूर्ण फैसला सुनाया है। याचिकाकर्ताओं ने कोर्ट के सामने स्कूल शिक्षा विभाग की ओर से चार मई 2023 को जारी भर्ती विज्ञापन में अनुसूचित जनजाति वर्ग के लिए निर्धारित आरक्षण और रद्द की जा चुकी आरक्षण नीति के आधार पर रोस्टर लागू करने का मुद्दा उठा। याचिकाकर्ताओं ने आरोप लगाया कि राज्य सरकार ने 58 प्रतिशत आरक्षण से संबंधित उस व्यवस्था के आधार पर भर्ती प्रक्रिया आगे बढ़ाई, जिसे हाईकोर्ट ने पहले ही निरस्त कर दिया था। अदालत ने विवादित आरक्षण व्यवस्था को निरस्त करते हुए पहले से नियुक्त शिक्षकों को तत्काल सेवा से हटाने का निर्देश नहीं दिया। हालांकि, वर्तमान और भविष्य की नियुक्तियों तथा पदोन्नतियों को सुप्रीम कोर्ट में लंबित विशेष अनुमति याचिकाओं एसएलपी के अंतिम निर्णय के अधीन रखने की बात कही गई है। इस फैसले का सबसे महत्वपूर्ण पहलू यह है कि भर्ती प्रक्रिया में प्रशासनिक निरंतरता और आरक्षण की संवैधानिक वैधता के प्रश्न को अलग-अलग देखा गया है। स्कूल शिक्षा विभाग और व्यापमं ने चार मई 2023 को सहायक शिक्षक, शिक्षक और व्याख्याता के रिक्त पदों पर सीधी भर्ती के लिए विज्ञापन जारी किया था। कामेश्वर कुमार यादव, योगेंद्र कुमार शर्मा, परिमल कुमार भोई और अन्य याचिकाकर्ताओं ने भर्ती में लागू आरक्षण रोस्टर को चुनौती दी। याचिकाकर्ताओं की ओर से वरिष्ठ अधिवक्ता नौशीना आफरीन अली और अन्य अधिवक्ताओं ने दलील दी कि शिक्षक के ई-कैडर के 1,113 पदों में से 698 पद अनुसूचित जनजाति वर्ग के लिए आरक्षित किए गए थे। यह कुल पदों का लगभग 62.71 प्रतिशत था। इसी तरह टी-कैडर के 4,659 पदों में से 3,105 पद एसटी वर्ग के लिए आरक्षित होने का दावा किया गया, जो करीब 66.64 प्रतिशत है। याचिकाकर्ताओं का कहना था कि आरक्षण की ऐसी व्यवस्था संविधान के अनुच्छेद 14 और 16 के तहत समानता के सिद्धांत से मेल नहीं खाती। उन्होंने भर्ती विज्ञापन में लागू रोस्टर को निरस्त कर वैध आरक्षण नियमों के अनुसार दस्तावेज सत्यापन, काउंसलिंग और नियुक्ति की प्रक्रिया पूरी करने की मांग की। याचिकाकर्ताओं ने अदालत को बताया कि 29 नवंबर 2012 की अधिसूचना के जरिए राज्य में आरक्षण का कुल अनुपात बढ़ाकर 58 प्रतिशत किया गया था। हाई कोर्ट ने 19 सितंबर 2022 को इस व्यवस्था को असंवैधानिक ठहराते हुए निरस्त कर दिया था।

बिलासपुर कलेक्टर और निगम कमिश्नर को अवमानना नोटिस

बिलासपुर। हाईकोर्ट ने कलेक्टर तथा आयुक्त नगर पालिक निगम बिलासपुर को कारण बताओ नोटिस जारी कर चार सप्ताह में जवाब पेश करने कहा है। कोर्ट ने पूछा है कि क्यों ना आदेश की जानबूझकर अवमानना करने के मामले में कार्रवाई की जाए। मामला शहरी निर्धन आवास योजना अंतर्गत वर्ष 2020 में एलाट मकान का कब्जे का है। पीड़ित 6 साल से इसके लिए भटक रहा है और आवास जरूरतमंद के स्थान पर किसी दूसरे को आबंटित कर दिया गया है। चांटीडीह किसान मोहल्ला बिलासपुर के रहने वाले देव कुमार निर्मलकर ने अपने अधिवक्ता अब्दुल वहाब खान के मार्फत हाईकोर्ट में इस आशय की अवमानना याचिका प्रस्तुत की है। इसमें कहा गया कि आवेदक को शहरी निर्धन आवास योजना के अंतर्गत लिंगयाडीह वार्ड नंबर 52 में मकान अक्टूबर 2020 में मकान नंबर एन-1 आवंटित किया गया था किंतु उसका कब्जा 06 वर्ष बाद भी अब तक नहीं मिला है। इसके खिलाफ हाईकोर्ट में याचिका पेश की गई थी। इस याचिका को स्वीकार कर लिया गया था।इसके बाद भी आवास नहीं मिला तो अवमानना याचिका दायर की गई। इस पर नोटिस जारी की गई है।







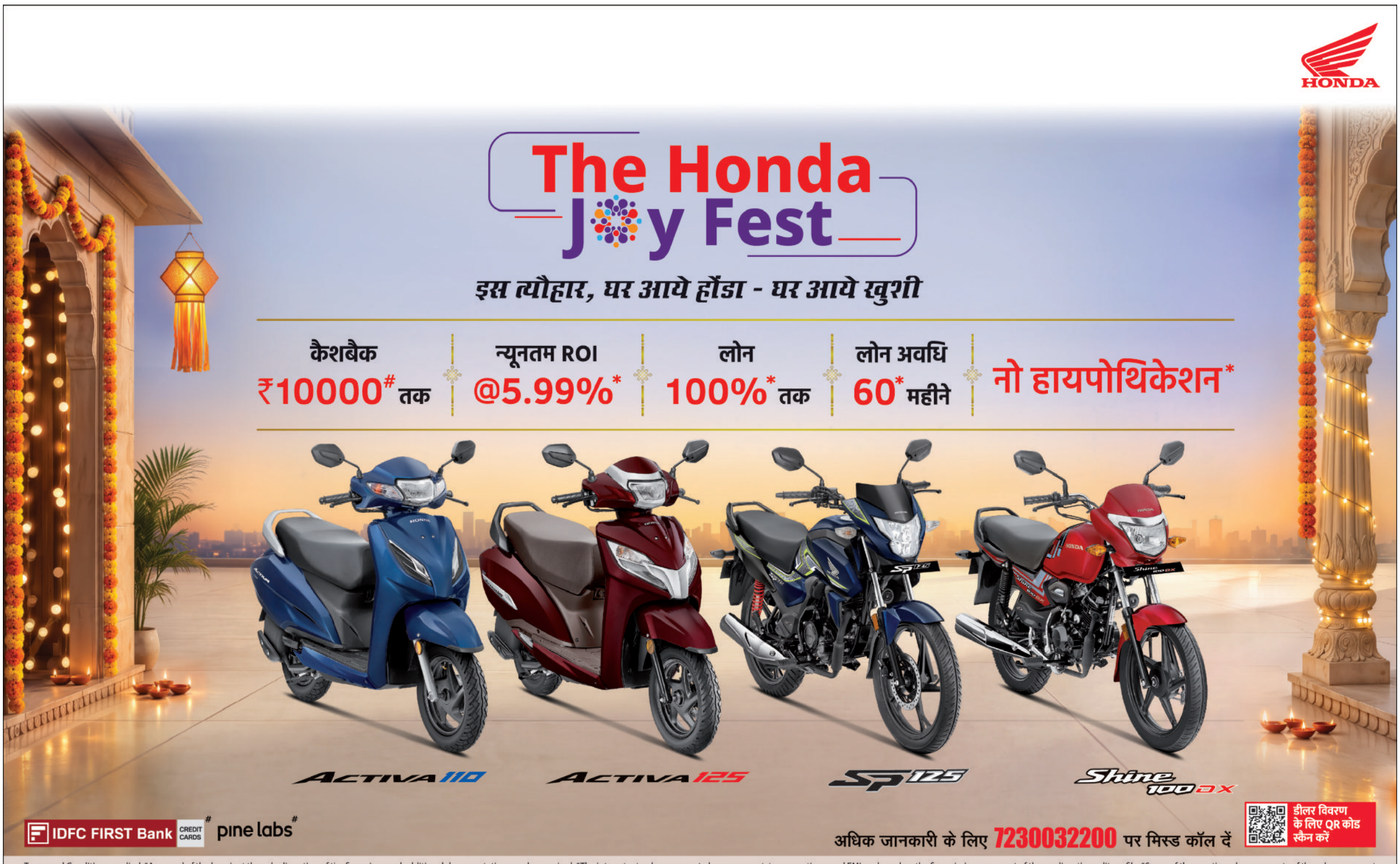

Terms and Conditions applied. *Approval of the loan is at the sole discretion of the financiers, and additional documentation may be required. *The interest rates, loan amount, down payment, tenure options, and EMI are based on the financier's assessment of the applicant's credit profile. *Some of the mentioned components of the scheme cannot be clubbed together. *The offers/features may be modified or withdrawn at any time without prior intimation. *Offer valid until 30th Nov 2026. #Up to 10% Instant Cashback (₹2000 - ₹10000) is available on all HMSI models for EMI transactions made using IDFC Bank Credit Cards (Tenure 6 months to 24 months). #The offer is valid on credit card transactions processed through Pine Labs machines only and is applicable for one transaction per card/order during the offer period. #The Instant Cashback offer is valid until 30th Nov 2026. Product shown in the picture may vary from actual product available in the market. Accessories shown in the picture are not part of standard equipment.

Honda Motorcycle & Scooter India Pvt. Ltd., Registered Office: Plot No. 1, Sector - 03, IMT Manesar, Distt. Gurugram, (Haryana) – 122052, India; **Website:** www.honda2wheelersindia.com; **Customer Care:** customercare@honda.hmsi.in

Honda Exclusive Authorized Dealerships: BILASPUR: Dream Honda - 9926802408; Maosaji Honda - 7024149881; **AKALTARA:** Bhagwati Honda - 9827527016; **AMBIKAPUR:** Mahamaya Honda - 7489027000; Jaswani Honda - 8358065000; **BAIKUNTHPUR:** Pramila Honda - 7000405012; **BARADWAR:** Ganpati Honda - 7974875687; **BILHA:** Sai Honda - 9179256022: **KAWARDHA:** Pratha Honda - 7400550099; **DHARAMJAIGARH:** Harsh Honda - 9424180180; **JANJGIR CHAMPA:** Gattani Honda - 7694011206; Shubh Honda (Baloda) - 8574921111; **JASHPUR:** Deo Narayan Honda - 9425251702; **KHARSIA:** Balaji Honda - 8269515770; **KORBA:** Vishal Honda - 9479025937; **PALI:** Jai Mahamaya Honda - 7828132008; **KATHGORA:** Mahadev Honda - 7709859173; Krishna Korba Honda - 7747015377; JP Honda (Hardi Bazar) - 9826129114; Bharat Honda (Gevra Basti) - 09301001739; **KOTA:** Prakash Honda - 9826417995; **KUNKURI:** Mansharam Honda - 8103798783; **LAILUNGA:** Atul Honda - 9424188280; **LORMI:** Mansi Honda - 9685010000; **MANENDRAGARH:** Harsh Honda - 9993883343; **MASTURI:** Rahul Honda - 9098619245; **PALI:** Mahamaya Honda - 8770804342; **PAMGARH:** Gautam Honda - 8962109746; **PANDARIYA:** Shri Balaji Honda - 9577550099; **PENDRA ROAD:** Dev Honda - 9752998221; **RAHOD:** Shri Balaji Honda - 9977311242; **RAIGARH:** Sharda Honda - 8103664400; Shanti Auto Honda - 9343609280; **RAJPUR:** Maa Mahamaya Honda - 9424259688; **RAMANUJGANJ:** Vikas Honda - 9926158656; **RATANPUR:** Sunil Honda - 9893354893; **SAKTI:** Maa Durga Honda - 9685927215; **SARAIPALI:** Pukhraj Honda - 8889798000; **SARANGARH:** Shanti Honda- 9201826679; **SARSIVA:** Kanisk Honda - 9575533947; **SHEORINARAYAN:** Arav Honda - 9713022700; **SITAPUR:** Akash Honda - 9617378301; **PRATAPUR:** Shri Banbhori Honda - 8120806101; **SURAJPUR:** Maa Mahamaya Honda - 8223999666; **TAKHATPUR:** Dream Honda - 9303005917; **TAPKARA:** Jindal Honda - 9406384666; **WADRUFNAGAR:** KP Auto - 9826881578; **BILASPUR SAKRI:** Dream Honda Branch - 9516661444; **BILASPUR DAYALBANDH:** Maosaji Honda Branch - 9109690484; **GAURELLA:** Shyam Honda - 7024806222; **AHIWARA:** Kabiram Honda - 8319225193; Shree Sairam Honda (Risali) - 8823050333; **DANTEWADA:** Ansh Honda - 7000396031; **NEHRU NAGAR:** Aan Honda - 8518020999; **MUNGELI:** S. Mansi Honda - 9131402454; **BATAULI:** Ankan Honda - 9203617070: **CHOWKI:** Manraj Honda - 9424153947.

For Bulk/Institutional enquiries, please write us at: institutionalsales@honda.hmsi.in

हरिभूमि कम्यूनिकेशन्स प्राईवेट लिमिटेड के लिए मुद्रक एवं प्रकाशक प्रियंक सिंह परिहार द्वारा हरिभूमि पब्लिकेशन्स, रिंग रोड नं. 2, गौरवपथ, बिलासपुर (छत्तीसगढ़)-495001 से मुद्रित एवं हरिभूमि कार्यालय, रिंग रोड नं. 2, गौरव पथ, बिलासपुर (छत्तीसगढ़)-495001 से प्रकाशित। प्रधान संपादक : डॉ. हिमांशु द्विवेदी, स्थानीय संपादक: प्रवीण शुक्ला। RNI No. CHHHIN/2001/03764, फोन : 07752-401050, फैक्स : 07752-401052. e-mail : bilaspur@haribhoomi.com